



Ficha Técnica de Cortes

Frigorífico Vale do Sapucaí Ltda

Data: 27/01/2025
Cód. FTCP&D 506



Avenida Wagner Lemos Machado, 1100 - Bairro Açude - Itajubá MG - Cep 37.504-326 Tel. (35) 3629-7400 CNPJ 01.702.122/0001-92 I.E. 324.386.933.0005-6

IDENTIFICAÇÃO DO PRODUTO / IDENTIFICACIÓN DEL PRODUCTO

Nome do produto:	Carne Bovina Resfriada Sem Osso	Cód. do Produto:	21110
Nombre del producto:	Carne de Vacuna Enfriada Sin Hueso	Destino:	Uruguai
Descrição industrial:	Acem	Marca:	Frivasa
Descripción industrial:	Aguja	Revisão:	00
Classificação de Peso:	-	RESFRIADO / ENFRIADO	
Clasificación de peso:	-		

DESCRIÇÃO DO PRODUTO / DESCRIPCIÓN DEL PRODUCTO

Corte formado pelas massas musculares das vértebras T1 a T5 e costelas dorsais, composto por trapézio, romboide, serrato ventral e músculos torácicos associados.
Sección formada por las masas musculares de las vértebras T1 a T5 y costillas dorsales, compuesta por trapecio, romboides, serrato ventral y músculos torácicos asociados.

CARACTERÍSTICAS DE QUALIDADE / CARACTERÍSTICAS DE CALIDAD

Remover todas as anomalias como: excesso de sebo, gânglios, ossos, coágulos sanguíneos, nervo cervical, linfonodos, cartilagens e etc.
Elimina todas las anomalías como: exceso de sebo, ganglios, huesos, coágulos de sangre, nervio cervical, ganglios linfáticos, cartilagos, etc.

ESPECIFICAÇÕES DO PRODUTO / ESPECIFICACIONES DEL PRODUCTO

Composto por: Acem / Compuesto por: Aguja.
Sem cortes operacionais e cor vermelha característica / Sin cortes operativos y color rojo característico.
pH: Controlado na carcaça ≤ 5,99 / pH: Controlado en canal ≤ 5,99.

FOTOS ILUSTRATIVAS DO PRODUTO / FOTOS ILUSTRATIVAS DEL PRODUCTO

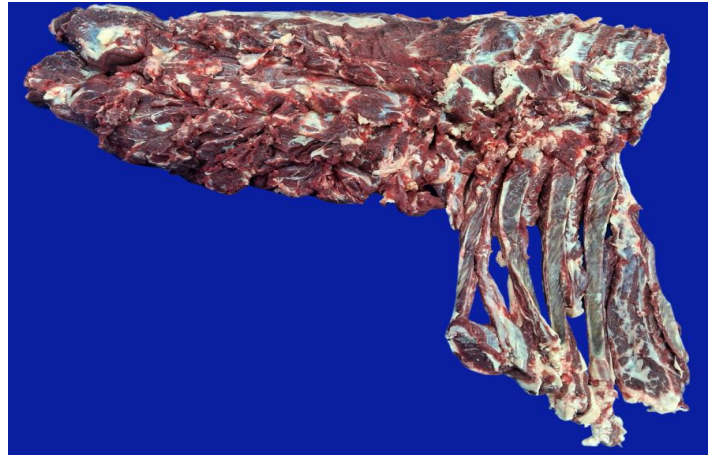
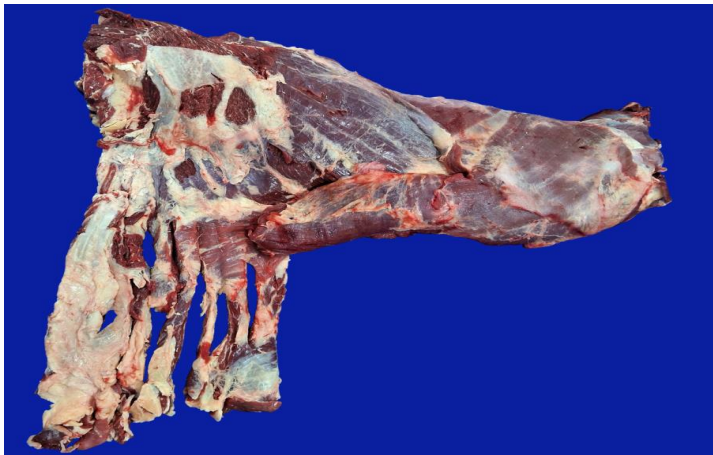

FOTOS ILUSTRATIVAS DAS EMBALAGENS / FOTOS ILUSTRATIVAS DEL EMBALAJE

PRIMÁRIA / PRIMARIO



- Embalar as peças individualmente em plástico termoencolhível transparente / Empacar las piezas individualmente en plástico transparente termorretráctil.
- Posicionar etiqueta interna no centro da embalagem / Coloque la etiqueta interior en el centro del paquete.
- Seguir o padrão de posicionamento da foto / Sigla el patrón de posicionamiento de la foto.
- As informações das etiquetas devem ser preenchidas conforme produção do dia / La información de las etiquetas deberá cumplimentarse según la producción del día.

SECUNDÁRIA / SECUNDARIO



- Acondicionar de 2 a 4 embalagens por caixa / Empaque de 2 a 4 paquetes por caja.
- Posicionar etiqueta testeira horizontalmente na mesma face da caixa / Coloque la etiqueta frontal horizontalmente en el mismo lado de la caja.
- Seguir o padrão de posicionamento da foto / Sigla el patrón de posicionamiento de la foto.
- As informações das etiquetas devem ser preenchidas conforme produção do dia / La información de las etiquetas deberá cumplimentarse según la producción del día.

FOTOS ILUSTRATIVAS DA ESTOCAGEM E TRANSPORTE / FOTOS ILUSTRATIVAS DE ALMACENAMIENTO Y TRANSPORTE

CAIXA FECHADA / CAJA CERRADA



- Utilizar modelo de caixa de papelão (tampa e fundo) conforme pré definido / Utilice el modelo de caja de cartón (tapa y fondo) según lo predefinido.
- Posicionar etiqueta externa e testeira na caixa conforme especificado pelo importador / Coloque la etiqueta exterior y el frente en la caja según lo especificado por el importador.
- Seguir o padrão de posicionamento da foto / Siga el patrón de posicionamiento de la foto.

CARREGAMENTO / CARGA



- Deve ser estivado no modelo colmeia sobre 24 pallets, organizados uniformemente no semirreboque frigorífico, garantindo boa circulação de ar e segurança da carga / Debe ser estibada en el modelo colmena sobre 24 pallets, organizados uniformemente en el semirremolque frigorífico, garantizando una buena circulación del aire y la seguridad de la carga.
- Devem ser acomodadas entre 38 e 46 caixas por fileira e 24 fileiras por semirreboque frigorífico/ Deben acomodarse entre 38 y 46 cajas por fila.
- Seguir o padrão de posicionamento da foto / Siga el patrón de posicionamiento de la foto.

PADRÕES MICROBIOLÓGICOS / ESTÁNDARES MICROBIOLÓGICOS

- Salmonella sp:** Ausência/25 g
- Listeria monocytogenes:** Ausência/25g
- Contagem padrão de microrganismo mesófilos aeróbios estritos e facultativos:** 1 x 10⁵ UFC
- Contagem de Staphylococcus aureus:** 5 x 10³ UFC
- NMP coliformes termotolerantes:** NMP 0,1g

INFORMAÇÕES ADICIONAIS / INFORMACIÓN ADICIONAL

Validade / Validez:

4 meses

Formato de data / Formato de fecha:

DD/MM/AAAA

Temperatura / Temperatura:

0°C a 4°C

Ferro / Recubrimiento:

Sim

Lacre / Sello:

Não aplicável

Código DIPOA / Código DIPOA:

0331/1883

Separadores / Separadores:

Não aplicável

Rastreabilidade / Trazabilidad:

1883

1. Numero do SIF:

Dia/Mês/Ano.

2. Data do Abate:

0

3. Numero do lote:

M ou F



4. Sexo dos animais:

0

5. Idade dos animais:



ETIQUETAS (IMAGENS MERAMENTE ILUSTRATIVAS) / ETIQUETAS (IMÁGENES SÓLO CON FINES ILUSTRATIVOS)

ETIQUETA INTERNA / ETIQUETA INTERNA	ETIQUETA ADESIVA (SELO) / ETIQUETA ADHESIVA (SELLO)												
<div style="display: flex; justify-content: space-between;"> <div style="width: 30%;">  <p>FRIGORÍFICO VALE DO SAPUCAÍ LTDA. MATADOURO FRIGORÍFICO AVENIDA WAGNES LEMOS MACHADO, 1100 BARRIO AÇUDE - CEP 37504-326 ITAJUBÁ - MG - BRAZIL CNPJ 01.702.122/000192 - TEL: 55 35 3629-7400</p> </div> <div style="width: 30%; text-align: center;">  </div> <div style="width: 30%; text-align: right;"> <p><i>Não aplicável / No aplicable</i></p> </div> </div> <div style="margin-top: 10px;"> <p>CARNE DE VACUNA ENFRIADA SIN HUESO AGUJA CARNE RESFRIADA DE BOVINO S/OSSO ACEM</p> </div> <div style="margin-top: 10px;"> <table border="1" style="width:100%; border-collapse: collapse;"> <tr> <td>FECHA DE BENEFÍCIO: DD/MM/AAAA</td> <td>DD/MM/AAAA</td> </tr> <tr> <td>DATA DE ABATE: DD/MM/AAAA</td> <td>DD/MM/AAAA</td> </tr> <tr> <td>FECHA DE PRODUÇÃO: DD/MM/AAAA</td> <td>DD/MM/AAAA</td> </tr> <tr> <td>DATA DE PRODUÇÃO: DD/MM/AAAA</td> <td>DD/MM/AAAA</td> </tr> <tr> <td>FECHA DE VENCIMENTO: DD/MM/AAAA</td> <td>DD/MM/AAAA</td> </tr> <tr> <td>DATA DE VALIDADE: DD/MM/AAAA</td> <td>DD/MM/AAAA</td> </tr> </table> </div> <div style="margin-top: 10px;"> <p>LOTE NUMERO: 1883DDMMAA0000 RASTREABILIDADE: 1883DDMMAA0000</p> </div> <div style="margin-top: 10px;"> <p>MANTENER ENFRIADO: 0°C a 4°C MANTENHA RESFRIADO: 0°C a 4°C</p> </div> <div style="margin-top: 10px;"> <p>REGISTRO NO MINISTÉRIO DA AGRICULTURA SIF/DIPOA SOB Nº: 0331/1883</p> </div>	FECHA DE BENEFÍCIO: DD/MM/AAAA	DD/MM/AAAA	DATA DE ABATE: DD/MM/AAAA	DD/MM/AAAA	FECHA DE PRODUÇÃO: DD/MM/AAAA	DD/MM/AAAA	DATA DE PRODUÇÃO: DD/MM/AAAA	DD/MM/AAAA	FECHA DE VENCIMENTO: DD/MM/AAAA	DD/MM/AAAA	DATA DE VALIDADE: DD/MM/AAAA	DD/MM/AAAA	<div style="text-align: center; margin-top: 50px;"> <p><i>Não aplicável / No aplicable</i></p> </div>
FECHA DE BENEFÍCIO: DD/MM/AAAA	DD/MM/AAAA												
DATA DE ABATE: DD/MM/AAAA	DD/MM/AAAA												
FECHA DE PRODUÇÃO: DD/MM/AAAA	DD/MM/AAAA												
DATA DE PRODUÇÃO: DD/MM/AAAA	DD/MM/AAAA												
FECHA DE VENCIMENTO: DD/MM/AAAA	DD/MM/AAAA												
DATA DE VALIDADE: DD/MM/AAAA	DD/MM/AAAA												

ETIQUETA TESTEIRA / ETIQUETA DE FRENTE

AGUJA / ACEM					
CARNE DE VACUNO ENFRIADA SIN HUESO / CARNE RESF. DE BOV S/ OSSO					
Fecha de producción / Data de produção:	Fecha de vencimiento / Data de Validade:	Cantidad / Qtde.:	Mucho / Lote:	Cod. do Produto / Cod. do Produto:	
DD/MM/AAAA	DD/MM/AAAA	00	000000	00000	
Temperatura / Temperatura: Mantener Enfriado: 4°C Mantenha Resfriado: 4°C		Tara: 0,000 Kg	Peso Bruto / Peso Bruto: 00,00 Kg		
Lote Numero / Rastreabilidade: 1883DDMMAA0000		Peso Neto / Peso Líquido: 00,00 Kg			
<p>FRIGORIFICO DO VALE DO SAPUCAÍ LTDA CNPJ: 01.702.122/0001-92 - IE: 324.386.933.00-56 Av Wagner Lemos Machado, 1100 Açude - Itajubá - MG www.frivasa.com.br</p>					
<p><small>IMPORTADOR: SANTA CLARA S.R.L. Camino Carrasco N14 - Paso Carrasco - Canlones - Uruguay N° Reg MGAP/DGSG/DIA/7950</small></p>		<small>Registro no Ministério da Agricultura SIF / DIPOA Sob Nr: 0331/1883</small>		<small>Func: 00000/HMMSS</small>	
FRIVASA - FRIGORIFICO DO VALE DO SAPUCAÍ LTDA.					

EMBALAGEM PRIMARIA / EMBALAJE PRIMARIO

Código	Descrição	Quantidade	Tipo
56905	Embalagem termoencolhível 28x75cm	1	Embalagem
66624	Etiqueta interna modelo para o importador com dimensões 86x165mm	1	Primária



EMBALAGEM SECUNDÁRIA / EMBALAJE SECUNDARIO

Código	Descrição	Quantidade	Tipo
66483	Caixa de papelão Tampa/Fundo duplo 30 kg	1	Tampa
66483	Caixa de papelão Tampa/Fundo duplo 30 kg	1	Fundo
71233	Fundo de caixa (forro)	1	Fundo de caixa
58198	Etiqueta adesiva (testeira) cód. de barras 102x197mm	1	Testeira
70466	Fita Ribon misto verde VRM128 com dimensões 110x300mm	1	Impressão

HISTÓRICO DE ALTERAÇÕES / HISTORIAL DE CAMBIOS

Revisão / Revisión	Descrição / Descripción	Data / Fecha
00	Elaboração da ficha	27/01/2025

CÓPIA ELETRÔNICA / COPIA ELECTRÓNICA
ESTE DOCUMENTO QUANDO IMPRESSO TORNA-SE CÓPIA NÃO CONTROLADA

ELABORADO POR	REVISADO POR	APROVADO POR
 Fernando Henrique da Silva P&D	 Carlos Eduardo Ferro Junior Gerente do Controle de Qualidade	 Saulo Barros Germiniani Diretor Comercial