



Ficha Técnica de Cortes

Frigorífico Vale do Sapucaí Ltda

Data:
24/01/2025
Cód. FTCP&D
508



Avenida Wagner Lemos Machado, 1100 - Bairro Açude - Itajubá MG - Cep 37.504-326 Tel. (35) 3629-7400 CNPJ 01.702.122/0001-92 I.E. 324.386.933.0005-6

IDENTIFICAÇÃO DO PRODUTO / IDENTIFICACIÓN DEL PRODUCTO

Nome do produto:	Carne Bovina Resfriada Sem Osso	Cód. do Produto:	20105
Nombre del producto:	Carne de Vacuna Enfriada Sin Hueso	Destino:	Uruguai
Descrição industrial:	Contra File	Marca:	Frivasa
Descripción industrial:	Bife Angosto	Revisão:	00
Classificação de Peso:	-	RESFRIADO / ENFRIADO	
Clasificación de peso:	-		

DESCRIÇÃO DO PRODUTO / DESCRIPCIÓN DEL PRODUCTO

Corte obtido a partir do contra filé com cordão, pela remoção do músculo espinhal dorsal que constitui o cordão do contra filé.
Corte obtenido del lomo liso con cordón y sin solapa, eliminando el músculo espinoso dorsal que conforma el cordón del solomillo.

CARACTERÍSTICAS DE QUALIDADE / CARACTERÍSTICAS DE CALIDAD

Remover todas as anomalias como: excesso de sebo, gânglios, ossos, coágulos sanguíneos, nervo cervical, linfonodos, cartilagens e etc.
Elimina todas las anomalías como: exceso de sebo, ganglios, huesos, coágulos de sangre, nervio cervical, ganglios linfáticos, cartilagos, etc.

ESPECIFICAÇÕES DO PRODUTO / ESPECIFICACIONES DEL PRODUCTO

Composto por: Contra Filé / Compuesto por: Bife Angosto
Sem cortes operacionais e cor vermelha característica / Sin cortes operativos y color rojo característico.
pH: Controlado na carcaça ≤ 5,99 / pH: Controlado en canal ≤ 5,99.

FOTOS ILUSTRATIVAS DO PRODUTO / FOTOS ILUSTRATIVAS DEL PRODUCTO

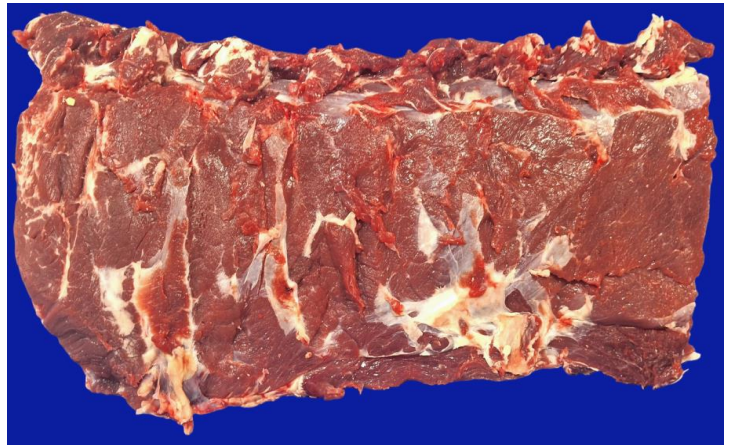
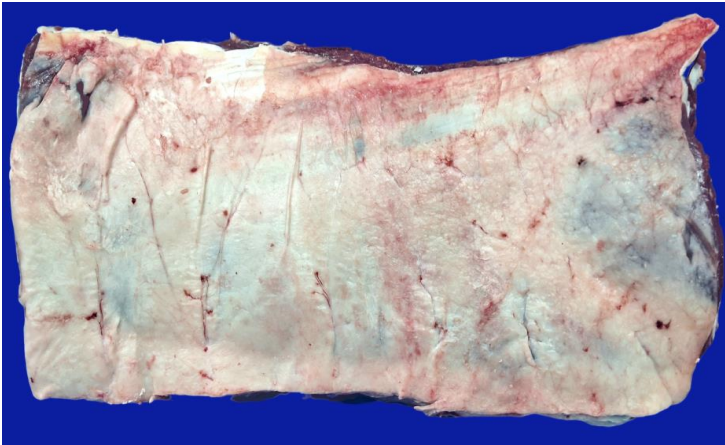

FOTOS ILUSTRATIVAS DAS EMBALAGENS / FOTOS ILUSTRATIVAS DEL EMBALAJE

PRIMÁRIA / PRIMARIO



- Embalar as peças individualmente em plástico termoencolhível transparente / Empacar las piezas individualmente en plástico transparente termorretráctil.
- Posicionar etiqueta interna no centro da embalagem / Coloque la etiqueta interior en el centro del paquete.
- Seguir o padrão de posicionamento da foto / Sigla el patrón de posicionamiento de la foto.
- As informações das etiquetas devem ser preenchidas conforme produção do dia / La información de las etiquetas deberá cumplimentarse según la producción del día.

SECUNDÁRIA / SECUNDARIO



- Acondicionar de 5 a 7 embalagens por caixa / Empaque de 5 a 7 paquetes por caja.
- Posicionar etiqueta testeira horizontalmente na mesma face da caixa / Coloque la etiqueta frontal horizontalmente en el mismo lado de la caja.
- Seguir o padrão de posicionamento da foto / Sigla el patrón de posicionamiento de la foto.
- As informações das etiquetas devem ser preenchidas conforme produção do dia / La información de las etiquetas deberá cumplimentarse según la producción del día.

FOTOS ILUSTRATIVAS DA ESTOCAGEM E TRANSPORTE / FOTOS ILUSTRATIVAS DE ALMACENAMIENTO Y TRANSPORTE

CAIXA FECHADA / CAJA CERRADA



- Utilizar modelo de caixa de papelão (tampa e fundo) conforme pré definido / Utilice el modelo de caja de cartón (tapa y fondo) según lo predefinido.

- Posicionar etiqueta externa e testeira na caixa conforme especificado pelo importador / Coloque la etiqueta exterior y el frente en la caja según lo especificado por el importador.

- Seguir o padrão de posicionamento da foto / Siga el patrón de posicionamiento de la foto.

CARREGAMENTO / CARGA



- Deve ser estivado no modelo colmeia sobre 24 pallets, organizados uniformemente no semirreboque frigorífico, garantindo boa circulação de ar e segurança da carga / Debe ser estibada en el modelo colmeia sobre 24 pallets, organizados uniformemente en el semirremolque frigorífico, garantizando una buena circulación del aire y la seguridad de la carga.

- Devem ser acomodadas entre 38 e 46 caixas por fileira e 24 fileiras por semirreboque frigorífico/ Deben acomodarse entre 38 y 46 cajas por fila.

- Seguir o padrão de posicionamento da foto / Siga el patrón de posicionamiento de la foto.

PADRÕES MICROBIOLÓGICOS / ESTÁNDARES MICROBIOLÓGICOS

Salmonella sp: Ausência/25 g

Listeria monocytogenes: Ausência/25g

Contagem padrão de microrganismo mesófilos aeróbios estritos e facultativos: 1 x 10⁵ UFC

Contagem de Staphylococcus aureus: 5 x 10³ UFC

NMP coliformes termotolerantes: NMP 0,1g

INFORMAÇÕES ADICIONAIS / INFORMACIÓN ADICIONAL

Validade / Validez:

4 meses

Formato de data / Formato de fecha:

DD/MM/AAAA

Temperatura / Temperatura:

0°C a 4°C

Forro / Recubrimiento:

Sim

Lacre / Sello:

Não aplicável

Código DIPOA / Código DIPOA:

0331/1883

Separadores / Separadores:

Não aplicável

Rastreabilidade / Trazabilidad:

1. Numero do SIF:

1883

2. Data do Abate:

Dia/Mês/Ano.

3. Numero do lote:

0





4. Sexo dos animais:

M ou F

5. Idade dos animais:

0



ETIQUETAS (IMAGENS MERAMENTE ILUSTRATIVAS) / ETIQUETAS (IMÁGENES SÓLO CON FINES ILUSTRATIVOS)																							
ETIQUETA INTERNA / ETIQUETA INTERNA		ETIQUETA ADESIVA (SELO) / ETIQUETA ADHESIVA (SELLO)																					
 <p>FRIGORÍFICO VALE DO SAPUCAÍ LTDA. MATADOURO FRIGORÍFICO AVENIDA WAGNER LEMOS MACHADO, 1100 BARRIO AÇUDE - CEP 37504-326 ITAJUBÁ - MG - BRAZIL CNPJ 01.702.122/000192 - TEL: 55 35 3629-7400</p> <p>CARNE DE VACUNA ENFRIADA SIN HUESO CARNE RESFRIADA DE BOVINO S/OSSO</p> <p>BIFE ANGOSTO CONTRA FILE</p> <p>FECHA DE BENEFICIO: DD/MM/AAAA DATA DE ABATE: DD/MM/AAAA</p> <p>FECHA DE PRODUCCION: DD/MM/AAAA DATA DE PRODUÇÃO: DD/MM/AAAA</p> <p>FECHA DE VENCIMIENTO: DD/MM/AAAA DATA DE VALIDADE: DD/MM/AAAA</p> <p>LOTE NUMERO: 1883DDMMAA0000 RASTREABILIDADE: 1883DDMMAA0000</p> <p>MANTENER ENFRIADO: 0°C a 4°C MANTENHA RESFRIADO: 0°C a 4°C</p> <p>REGISTRO NO MINISTÉRIO DA AGRICULTURA SIF/DIPOA SOB Nº: 0331/1883</p>		<p><i>Não aplicável / No aplicable</i></p>																					
ETIQUETA TESTEIRA / ETIQUETA DE FRENTE																							
<p>BIFE ANGOSTO / CONTRA FILE</p> <p>CARNE DE VACUNO ENFRIADA SIN HUESO / CARNE RESF. DE BOV S/ OSSO</p> <table border="1" style="width:100%; border-collapse: collapse;"> <tr> <td style="width: 25%;">Fecha de produccion / Data de produção: DD/MM/AAAA</td> <td style="width: 25%;">Fecha de vencimiento / Data de Validade: DD/MM/AAAA</td> <td style="width: 10%;">Cantidad / Qtd.: 00</td> <td style="width: 10%;">Mucho / Lote: 000000</td> <td style="width: 30%;">Cod. do Produto / Cod. do Produto: 00000</td> </tr> <tr> <td colspan="2">Temperatura / Temperatura: Mantener Enfriado: 4°C Mantenha Resfriado: 4°C</td> <td>Tara: 0,00 Kg</td> <td colspan="2">Peso Bruto / Peso Bruto: 00,00 Kg</td> </tr> <tr> <td colspan="2">Lote Numero / Rastreabilidade: 1883DDMMAA0000</td> <td colspan="3" style="text-align: center; font-size: 2em;">00,00 Kg</td> </tr> <tr> <td colspan="5"> <p>FRIGORÍFICO DO VALE DO SAPUCAÍ LTDA CNPJ: 01.702.122/0001-92 - IE: 324.386.933.00-56 Av Wagner Lemos Machado, 1100 Açude - Itajubá - MG www.frivasa.com.br</p> <p>IMPORTADOR: SANTA CLARA S.R.L. Camino Carrasco N14 - Paso Carrasco - Canlones - Uruguay N° Reg MGAP/DGSG/DIA/7950</p> <p>Registro no Ministério da Agricultura SIF / DIPOA Sob Nr: 0331/1883 Func: 00000/HMMSS</p> </td> </tr> </table> <p>FRIVASA - FRIGORÍFICO DO VALE DO SAPUCAÍ LTDA.</p>				Fecha de produccion / Data de produção: DD/MM/AAAA	Fecha de vencimiento / Data de Validade: DD/MM/AAAA	Cantidad / Qtd.: 00	Mucho / Lote: 000000	Cod. do Produto / Cod. do Produto: 00000	Temperatura / Temperatura: Mantener Enfriado: 4°C Mantenha Resfriado: 4°C		Tara: 0,00 Kg	Peso Bruto / Peso Bruto: 00,00 Kg		Lote Numero / Rastreabilidade: 1883DDMMAA0000		00,00 Kg			<p>FRIGORÍFICO DO VALE DO SAPUCAÍ LTDA CNPJ: 01.702.122/0001-92 - IE: 324.386.933.00-56 Av Wagner Lemos Machado, 1100 Açude - Itajubá - MG www.frivasa.com.br</p> <p>IMPORTADOR: SANTA CLARA S.R.L. Camino Carrasco N14 - Paso Carrasco - Canlones - Uruguay N° Reg MGAP/DGSG/DIA/7950</p> <p>Registro no Ministério da Agricultura SIF / DIPOA Sob Nr: 0331/1883 Func: 00000/HMMSS</p>				
Fecha de produccion / Data de produção: DD/MM/AAAA	Fecha de vencimiento / Data de Validade: DD/MM/AAAA	Cantidad / Qtd.: 00	Mucho / Lote: 000000	Cod. do Produto / Cod. do Produto: 00000																			
Temperatura / Temperatura: Mantener Enfriado: 4°C Mantenha Resfriado: 4°C		Tara: 0,00 Kg	Peso Bruto / Peso Bruto: 00,00 Kg																				
Lote Numero / Rastreabilidade: 1883DDMMAA0000		00,00 Kg																					
<p>FRIGORÍFICO DO VALE DO SAPUCAÍ LTDA CNPJ: 01.702.122/0001-92 - IE: 324.386.933.00-56 Av Wagner Lemos Machado, 1100 Açude - Itajubá - MG www.frivasa.com.br</p> <p>IMPORTADOR: SANTA CLARA S.R.L. Camino Carrasco N14 - Paso Carrasco - Canlones - Uruguay N° Reg MGAP/DGSG/DIA/7950</p> <p>Registro no Ministério da Agricultura SIF / DIPOA Sob Nr: 0331/1883 Func: 00000/HMMSS</p>																							
EMBALAGEM PRIMARIA / EMBALAJE PRIMARIO																							
Código	Descrição	Quantidade	Tipo																				
56905	Embalagem termoencolhível 28x75cm	1	Embalagem																				
66624	Etiqueta interna modelo para o importador com dimensões 86x165mm	1	Primária																				
EMBALAGEM SECUNDÁRIA / EMBALAJE SECUNDARIO																							
Código	Descrição	Quantidade	Tipo																				
66483	Caixa de papelão Tampa/Fundo duplo 30 kg	1	Tampa																				
66483	Caixa de papelão Tampa/Fundo duplo 30 kg	1	Fundo																				
71233	Fundo de caixa (forro)	1	Fundo de caixa																				
58198	Etiqueta adesiva (testeira) cód. de barras 102x197mm	1	Testeira																				
70466	Fita Ribon misto verde VRM128 com dimensões 110x300mm	1	Impressão																				
HISTÓRICO DE ALTERAÇÕES / HISTORIAL DE CAMBIOS																							
Revisão / Revisión	Descrição / Descripción	Data / Fecha																					
00	Elaboração da ficha	24/01/2025																					
<p>CÓPIA ELETRÔNICA / COPIA ELECTRÓNICA ESTE DOCUMENTO QUANDO IMPRESSO TORNA-SE CÓPIA NÃO CONTROLADA</p>																							
ELABORADO POR	REVISADO POR	APROVADO POR																					
 Fernando Henrique da Silva P&D	 Carlos Eduardo Ferro Junior Gerente do Controle de Qualidade	 Saulo Barros Germiniani Diretor Comercial																					