



Ficha Técnica de Cortes

Data:
14/05/26
Cód. FTCP&D
900



Frigorífico Vale do Sapucaí Ltda

Avenida Wagner Lemos Machado, 1100 - Bairro Açude - Itajubá MG - Cep 37.504-326 Tel. (35) 3629-7400 CNPJ 01.702.122/0001-92 I.E. 324.386.933.0005-6

IDENTIFICAÇÃO DO PRODUTO / PRODUCT IDENTIFICATION

Nome do produto:	Carne Congelada de Bovino Sem Osso	Cód. do Produto:	23150
Product name:	Frozen Boneless Beef	Destino:	Singapura
Descrição Industrial:	Musculo Dianteiro	Marca:	Frivasa
Industrial Description:	Shin	Revisão:	00
Classificação de Peso:	-	CONGELADO / FROZEN	
Weight Rating:	-		

DESCRIÇÃO DO PRODUTO / PRODUCT DESCRIPTION

Corte localizado nas regiões braquial e antebraquial, com base óssea no úmero, rádio, ulna e carpo, e músculos como biceps braquial, coracobraquial e braquial, extensor carporradial, abdutor longo digital e pronador redondo.
Cut located in the brachial and antebrachial regions, with bone base in the humerus, radius, ulna and carpus, and muscles such as biceps brachii, coracobrachialis and brachialis, extensor carporadialis, long digital abductor and pronator teres.

CARACTERÍSTICAS DE QUALIDADE / QUALITY CHARACTERISTICS

Remover todas as anomalias como: excesso de sebo, gânglios, ossos, coágulos sanguíneos, nervo cervical, linfonodos, cartilagens e etc.
Remove all anomalies such as: excess sebum, lymph nodes, bones, blood clots, cervical nerve, lymph nodes, cartilage, etc.

ESPECIFICAÇÕES DO PRODUTO / PRODUCT SPECIFICATIONS

Composto por : Musculo Dianteiro / Composed of: Shin.

Sem cortes operacionais e cor vermelha característica / No operational cuts and characteristic red color.

pH: Controlado na carcaça ≤ 5.99 / pH: Controlled in the carcass ≤ 5.99.

FOTOS ILUSTRATIVAS DO PRODUTO / ILLUSTRATIVE PHOTOS OF THE PRODUCT

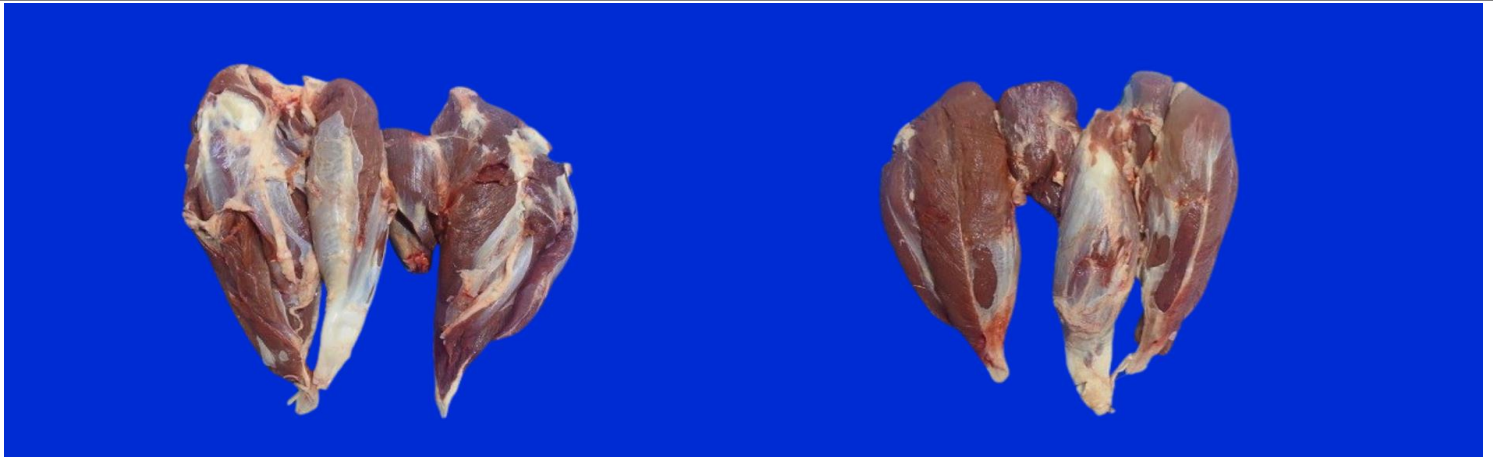

FOTOS ILUSTRATIVAS DAS EMBALAGENS / ILLUSTRATIVE PHOTOS OF PACKAGING

PRIMÁRIA / PRIMARY



- Embalar as peças individualmente em embalagem plástica transparente / Pack the parts individually in clear plastic packaging.
- Posicionar etiqueta interna no centro da embalagem / Position the internal label in the center of the packaging.
- Seguir o padrão de posicionamento da foto / Follow the photo positioning pattern.
- As informações da etiqueta devem ser preenchidas conforme produção do dia / Label information must be filled in according to the day's production.

SECUNDÁRIA / SECONDARY



- Acondicionar de 10 a 12 embalagens por caixa / Pack 10 to 12 packages per box.
- Posicionar etiqueta testeira horizontalmente na face da caixa / Position the front label horizontally on the face of the box
- Seguir o padrão de posicionamento da foto / Follow the photo positioning pattern.
- As informações da etiqueta devem ser preenchidas conforme produção do dia / Label information must be filled in according to the day's production.

FOTOS ILUSTRATIVAS DA ESTOCAGEM E TRANSPORTE / ILLUSTRATIVE PHOTOS OF STORAGE AND TRANSPORTATION

CAIXA FECHADA / CLOSED BOX



- Utilizar modelo de caixa de papelão (tampa e fundo) conforme pré definido / Use cardboard box model (lid and bottom) as predefined.
- Posicionar etiqueta testeira na caixa conforme especificado pelo importador / Position the front label on the box as specified by the importer.
- Seguir o padrão de posicionamento da foto / Follow the photo positioning pattern.

CARREGAMENTO / LOADING



- Deve ser estivado em duas torres, com fileiras de cinco e quatro caixas, organizada de forma uniforme, garantindo circulação de ar e segurança no contêiner refrigerado / It must be stowed in two towers, with rows of five and four boxes, organized in a uniform manner, ensuring air circulation and safety in the refrigerated container.
- Devem ser acomodadas entre 44 e 55 caixas por torre, conforme a configuração de cada uma, totalizando 11 fileiras por contêiner refrigerado / Between 44 and 55 boxes must be accommodated per tower, depending on the configuration of each one, totaling 11 rows per refrigerated container.
- Seguir o padrão de posicionamento da foto / Follow the photo positioning pattern.

PADRÕES MICROBIOLÓGICOS / MICROBIOLOGICAL PATTERNS

- Salmonella sp:** Ausência/25 g
- Listeria monocytogenes:** Ausência/25g
- Contagem padrão de microrganismo mesófilos aeróbios estritos e facultativos:** 1×10^4 UFC
- Contagem de escherichia coli:** < 1 UFC/cm².
- NMP coliformes termotolerantes:** NMP 0,1g

INFORMAÇÕES ADICIONAIS / ADDITIONAL INFORMATION

Validade / Validity:	24 meses	Separadores / Separators:	Não aplicável
Formato de data / Date format:	DD/MM/AAAA	Rastreabilidade / Rastreability:	1. Numero do SIF: 1883
Temperatura / Temperature:	-18°C		2. Data do Abate: Dia/Mês/Ano.
Forro / Lining:	Sim		3. Numero do lote: 0
Lacre / Seals:	Não aplicável		4. Sexo dos animais: M ou F
Código DIPOA / DIPOA code:	0487/1883		5. Idade dos animais: 0



ETIQUETAS (IMAGENS MERAMENTE ILUSTRATIVAS) / LABELS (PICTURES ARE FOR ILLUSTRATIVE PURPOSES ONLY)

ETIQUETA INTERNA / INTERNAL LABEL	ETIQUETA ADESIVA / ADHESIVE LABEL
	<p>Não aplicável / Not applicable</p>

ETIQUETA TESTEIRA / FRONT LABEL

SHIN / MUSCULO DIAANTEIRO			
FROZEN BONELESS BEEF / CARNE CONG DE BOVINO S/ OSSO			
Production Date / Data de produção: DD/MM/AAAA	Expiration Date / Data de Validade: DD/MM/AAAA	Lot / Lote: 000000	Product Code / Cod. do Produto: 00000
Temperature / Temperatura: Keep Frozen at -18°C / Manter Congelado até -18°C		Tara: 0,00 Kg	Gross Weight / Peso Bruto: 00,00 Kg
Traceability / Rastreabilidade: 1883DDMMAA0000		Net Weight / Peso Líquido: 00,00 Kg	
FRIGORIFICO DO VALE DO SAPUCAÍ LTDA CNPJ: 01.702.122/0001-92 - IE: 324.386.933/00-56 Av Wagner Lemos Machado, 1100 Açude - Itajubá - MG www.frivasa.com.br DOES NOT CONTAIN GLUTEN / NÃO CONTEM GLUTEN Uso Autorizado pelo Ministério da Agricultura SIF / DIPOA Sob Nr: 0487/1883			
FRIVASA - FRIGORIFICO DO VALE DO SAPUCAÍ LTDA.			

EMBALAGEM PRIMARIA / PRIMARY PACKAGING

Código	Descrição	Quantidade	Tipo
66806	Embalagem plastica com dimensão 80x80cm	1	Embalagem
66624	Etiqueta interna modelo para o importador com dimensões 86x165mm	1	Primária
70466	Fita Ribon misto verde VRM128 com dimensões 110x300mm	1	Impressão



EMBALAGEM SECUNDÁRIA / SECONDARY PACKAGING

Código	Descrição	Quantidade	Tipo
66483	Caixa de papelão Tampa/Fundo duplo 30 KG	1	Tampa
66483	Caixa de papelão Tampa/Fundo duplo 30 KG	1	Fundo
71233	Forro	1	Fundo de caixa
58198	Etiqueta adesiva (testeira) cód. de barras 102x197mm	1	Secundária
70466	Fita Ribon misto verde VRM128 com dimensões 110x300mm	1	Impressão

HISTÓRICO DE ALTERAÇÕES / CHANGE HISTORY

Revisão / Revision	Descrição / Description	Data / Date
01	Elaboração da ficha	22/01/2026

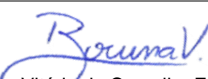
CÓPIA ELETRÔNICA / ELECTRONIC COPY
ESTE DOCUMENTO QUANDO IMPRESSO TORNA-SE CÓPIA NÃO CONTROLADA

ELABORADO POR	REVISADO POR	APROVADO POR
 Bruna Vitória de Carvalho Ferreira Assistente do Controle de Qualidade	 Carlos Eduardo Ferro Junior Gerente do Controle de Qualidade	 Saulo Barros Germiniani Diretor Comercial