



# Ficha Técnica do Produto

Frigorífico Vale do Sapucaí Ltda

Ficha Técnica: 0109

REVISÃO: 0

DATA: Março 2017

Avenida Wagner Lemos Machado, 1100 - Bairro Açude - Itajubá MG - Cep 37.504-326 Tel. (35) 3629-7400 CNPJ 01.702.122/0001-92 I.E. 324.386.933.0005-6

## IDENTIFICAÇÃO DO PRODUTO

**Nome do produto:** Carne congelada de bovino sem osso **Código:** 9038  
**Nome comercial:** Carne moída(coxão mole). **Destino:** Mercado interno

## DESCRIÇÃO DO PRODUTO

Produto Carne obtido pela moagem de massas musculares de carcaças bovinas.

### ESPECIFICAÇÕES DO PRODUTO

1. Composto por: Carne Moída
2. Remover todas as anomalias como: excesso de sebo, gânglios, ossos, coágulos sanguíneos, nervo cervical, linfonodos, cartilagens e etc.
3. Sem cortes operacionais.
4. Cor vermelha característica.
5. Peso: 5 kg.
6. pH: Controlado na carcaça no máximo 5,99.

### FOTOS ILUSTRATIVAS DO PRODUTO



## PADRÃO MICROBIOLÓGICO

**Staphylococcus aureus:**  $5 \times 10^3$  UFC /g  
**Mesófilos aeróbios:**  $1 \times 10^5$  UFC/g  
**Listeria monocytogenes:** ausência / 25g  
**Coliformes termotolerantes:** NMP 0,1g  
**Salmonella:** Ausência/25g

### ESPECIFICAÇÃO DAS EMBALAGENS

1. As peças deverão ser embaladas em embalagens termo encolhíveis 34x44cm (cód. 56906).
2. Utilizar para impressão da etiqueta externa o ribon de super resina (verde) misto com as dimensões nº 110x300mm (cód. 50295).
3. A informação da etiqueta testeira, deve ser preenchida conforme produção do dia.
4. Embalagem secundária: a caixa de papelão a ser utilizada é de cor parda da marca FRIVASA com as dimensões 561x245x120mm (Cód. 54801).
5. Acomodar 3 unidades por caixa.
6. Colar na caixa a etiqueta secundária - Testeira (cód.66653).

### FOTOS ILUSTRATIVAS DAS EMBALAGENS

*Embalagem primária*



*Embalagem secundária*

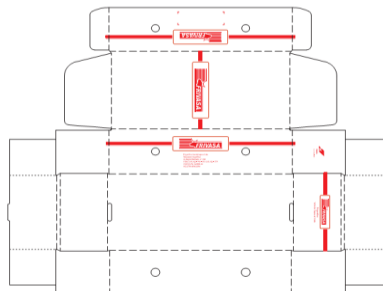

7. Utilizar para impressão das etiquetas testeiras o ribon de super resina (azul) com as dimensões nº 110x450mm (cód. 50726).

8. Forro: Não aplicável.

9. Lacre: Não aplicável.

10. Separadores: Não aplicável.

11. Conservar a -18°C.

12. Validade deverá ser de 12 meses.

13. Código DIPOA: 0220/1883.

14. Rastreabilidade:
1. Numero do SIF: **1883**
  2. Data do Abate: **(Dia/Mês/Ano)**
  3. Numero do lote: **00**
  4. Sexo dos animais: **M ou F**
  5. Idade dos animais: **0**



Embalagem Interna



Etiqueta testeira



CÓPIA ELETRÔNICA		
ELABORADO POR	REVISADO POR	APROVADO POR
 Willian Santos Assistente Controle de Qualidade	 Larissa Garroni Coordenadora Controle de Qualidade	 Emerson de Barros Germiniani Diretor Comercial