



## Ficha Técnica do Produto

Ficha Técnica: 0128

REVISÃO: 0

DATA: Março 2017

Frigorífico Vale do Sapucaí Ltda

Avenida Wagner Lemos Machado, 1100 - Bairro Açude - Itajubá MG - Cep 37.504-326 Tel. (35) 3629-7400 CNPJ 01.702.122/0001-92 I.E. 324.386.933.0005-6

### IDENTIFICAÇÃO DO PRODUTO

**Nome do produto:** Carne moída congelada de bovino  
**Nome comercial:** Carne moída

**Código:** 9034  
**Destino:** Mercado interno

### DESCRIÇÃO DO PRODUTO

Produto Cárneo obtido pela moagem de massas musculares de carcaças bovinas.

### ESPECIFICAÇÕES DO PRODUTO

1. Composto por :Carne Moída
2. Remover todas as anomalias como: excesso de sebo,gânglios,ossos,coágulos sanguíneos, nervo cervical, linfonodos,cartilagens e etc.
- 3.Sem cortes operacionais.
4. Cor vermelha característica.
5. Peso: 500 g.
6. pH: Controlado na carcaça no máximo 5,99.

### FOTOS ILUSTRATIVAS DO PRODUTO



### PADRÃO MICROBIOLÓGICO

**Staphilococcus aureus:**  $5 \times 10^3$  UFC /g

**Mesófilos aeróbios:**  $1 \times 10^5$  UFC/g

**Listeria monocytogenes:** ausência / 25g

**Coliformes termotolerantes:** NMP 0,1g

**Salmonella:** Ausência/25g

### ESPECIFICAÇÃO DAS EMBALAGENS

1. As peças deverão ser em embaladas em embalagens plástica carne moída 500 g (cód. 56428).
2. Utilizar para impressão da etiqueta testeira o ribon de super resina (verde) misto com as dimensões n° 110x300mm (cód. 50295).
3. A informação da etiqueta testeira, deve ser preenchida conforme produção do dia.
4. Embalagem secundária: a caixa de papelão a ser utilizada é de cor parda da marca FRIVASA com as dimensões 561x245x120mm (Cód. 54801).
5. Acomodar 24 peças por caixa.
6. Colar na caixa a etiqueta secundária - Testeira (cód.66653).

### FOTOS ILUSTRATIVAS DAS EMBALAGENS

*Embalagem primária*



*Embalagem secundária*

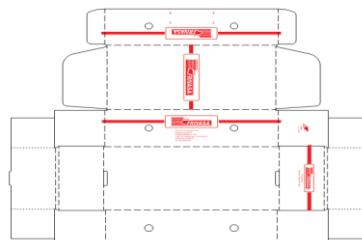

7. Utilizar para impressão das etiquetas testeiras o ribon de super resina (azul) com as dimensões nº 110x450mm (cód. 50726).

8. Forro: Não aplicável.

9. Lacre: Não aplicável.

10. Separadores: Não aplicável.

11. Conservar a -12°C.

12. Validade deverá ser de 12 meses.

13. Código DIPOA: 0040/1883.

14. Rastreabilidade:

1. Numero do SIF: **1883**
2. Data do Abate: **(Dia/Mês/Ano)**
3. Numero do lote: **00**
4. Sexo dos animais: **M ou F**
5. Idade dos animais: **0**

1 2 3 4 5  
**1883 0000000000**

Embalagem Interna



Etiqueta testeira

CARNE MOÍDA			
CARNE MOÍDA CONGELADA DE BOVINO			
Data Produção :	Data Validade :	DUN14	
Tara :	Peso Bruto :	Kg ~ Kg	
Temperatura :	Manter Congelado até -12°C		
FRIGORIFICO VALE DO SAPUCAÍ LTDA CNPJ: 01.702.122/0001-92 - IE:324.386.933.00-56 Av. Wagner Lemos Machado, 1100 A ude - Itajub - MG www.frivasa.com.br		Peso Líquido:	Cod. Produto : <b>9034</b>
0178997215115293102001200		Registro no Ministério da Agricultura SIF / DIPOA Sob Nr: 0040/1883	Func.: 44004/075753
FRIVASA - CARNE MINEIRA ALIMENTANDO O BRASIL			

CÓPIA ELETRÔNICA

ELABORADO POR

REVISADO POR

APROVADO POR

  
Willian Santos  
Assistente Controle de Qualidade

  
Larissa Garroni  
Coordenadora Controle de Qualidade

  
Emerson de Barros Germiniani  
Diretor