



Ficha Técnica de Cortes

Frigorífico Vale do Sapucaí Ltda

Data: 21/02/25
Cód. FTCP&D 704



Avenida Wagner Lemos Machado, 1100 - Bairro Açude - Itajubá MG - Cep 37.504-326 Tel. (35) 3629-7400 CNPJ 01.702.122/0001-92 I.E. 324.386.933.0005-6

IDENTIFICAÇÃO DO PRODUTO / PRODUCT IDENTIFICATION

| | | | |
|--------------------------------|------------------------------------|---------------------------|-----------|
| Nome do produto: | Carne Congelada de Bovino Sem Osso | Cód. do Produto: | 19045-0 |
| Product name: | Frozen Boneless Beef | Destino: | Hong Kong |
| Descrição Industrial: | Baninha do Musculo | Marca: | Frivasa |
| Industrial Description: | Golden Coin | Revisão: | 00 |
| Classificação de Peso: | - | CONGELADO / FROZEN | |
| Weight Rating: | - | | |

DESCRIÇÃO DO PRODUTO / PRODUCT DESCRIPTION

Constituído do músculo flexor digital superficial.
Consisting of the superficial digital flexor muscle.

CARACTERÍSTICAS DE QUALIDADE / QUALITY CHARACTERISTICS

Remover todas as anomalias como: excesso de sebo, gânglios, ossos, coágulos sanguíneos, nervo cervical, linfonodos, cartilagens e etc.
Remove all anomalies such as: excess sebum, lymph nodes, bones, blood clots, cervical nerve, lymph nodes, cartilage, etc.

ESPECIFICAÇÕES DO PRODUTO / PRODUCT SPECIFICATIONS

Composto por: Bananinha do Musculo / Composed of: Golden Coin
Sem cortes operacionais e cor vermelha característica / No operational cuts and characteristic red color.
pH: Controlado na carcaça ≤ 5.99 / pH: Controlled in the carcass ≤ 5.99.

FOTOS ILUSTRATIVAS DO PRODUTO / ILLUSTRATIVE PHOTOS OF THE PRODUCT

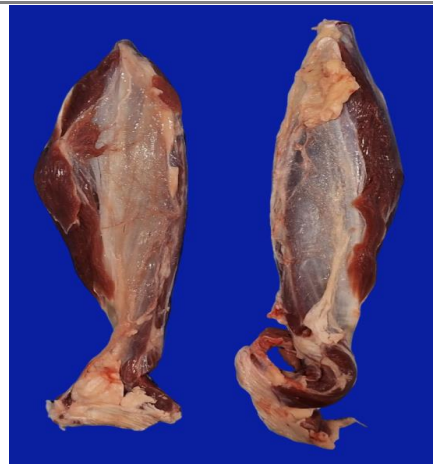
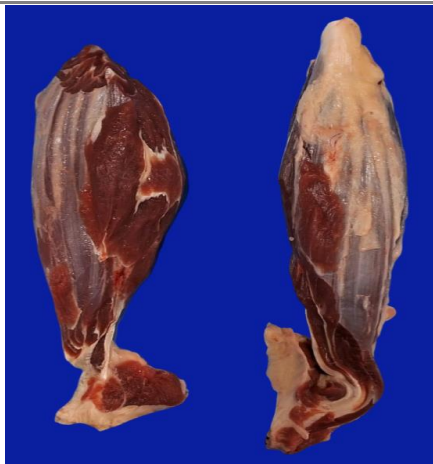

FOTOS ILUSTRATIVAS DAS EMBALAGENS / ILLUSTRATIVE PHOTOS OF PACKAGING

PRIMÁRIA / PRIMARY



- Embalar as peças em saco plástico (fundo) / Pack the parts in a plastic bag (fundo).
- Posicionar etiqueta interna no centro da embalagem / Position the internal label in the center of the packaging.
- Seguir o padrão de posicionamento da foto / Follow the photo positioning pattern.
- As informações das etiquetas devem ser preenchidas conforme produção do dia / Label information must be filled in according to the day's production.

SECUNDÁRIA / SECONDARY



- Acondicionar a embalagem na caixa / Pack the packaging in the box.
- Posicionar etiqueta testeira horizontalmente na face da caixa / Position the front label horizontally on the face of the box
- Seguir o padrão de posicionamento da foto / Follow the photo positioning pattern.
- A informação da etiqueta deve ser preenchida conforme produção do dia / The label information must be filled in according to the day's production.

FOTOS ILUSTRATIVAS DA ESTOCAGEM E TRANSPORTE / ILLUSTRATIVE PHOTOS OF STORAGE AND TRANSPORTATION

CAIXA FECHADA / CLOSED BOX



- Utilizar modelo de caixa de papelão (tampa e fundo) conforme pré definido / Use cardboard box model (lid and bottom) as predefined.
- Posicionar etiqueta testeira na caixa conforme especificado pelo importador / Position the front label on the box as specified by the importer.
- Seguir o padrão de posicionamento da foto / Follow the photo positioning pattern.

CARREGAMENTO / LOADING



- Deve ser estivado em duas torres, com fileiras de cinco e quatro caixas, organizada de forma uniforme, garantindo circulação de ar e segurança no contêiner refrigerado / It must be stowed in two towers, with rows of five and four boxes, organized in a uniform manner, ensuring air circulation and safety in the refrigerated container.
- Devem ser acomodadas entre 44 e 55 caixas por torre, conforme a configuração de cada uma, totalizando 11 fileiras por contêiner refrigerado / Between 44 and 55 boxes must be accommodated per tower, depending on the configuration of each one, totaling 11 rows per refrigerated container.
- Seguir o padrão de posicionamento da foto / Follow the photo positioning pattern.

PADRÕES MICROBIOLÓGICOS / MICROBIOLOGICAL PATTERNS

- Salmonella sp:** Ausência/25 g
- Listeria monocytogenes:** Ausência/25g
- Contagem padrão de microrganismo mesófilos aeróbios estritos e facultativos:** 1 x 10⁴ UFC
- Contagem de escherichia coli:** < 1 UFC/cm².
- NMP coliformes termotolerantes:** NMP 0,1g

INFORMAÇÕES ADICIONAIS / ADDITIONAL INFORMATION

| | | | |
|--------------------------------|---------------|----------------------------------|--------------------------------|
| Validade / Validity: | 24 meses | Separadores / Separators: | Não aplicável |
| Formato de data / Date format: | DD/MM/AAAA | Rastreabilidade / Rastreability: | 1. Numero do SIF: 1883 |
| Temperatura / Temperature: | -18°C | | 2. Data do Abate: Dia/Mês/Ano. |
| Forro / Lining: | Não aplicável | | 3. Numero do lote: 0 |
| Lacre / Seals: | Não aplicável | | 4. Sexo dos animais: M ou F |
| Código DIPOA / DIPOA code: | 0255/1883 | | 5. Idade dos animais: 0 |



ETIQUETAS (IMAGENS MERAMENTE ILUSTRATIVAS) / LABELS (PICTURES ARE FOR ILLUSTRATIVE PURPOSES ONLY)

| ETIQUETA INTERNA / INTERNAL LABEL | ETIQUETA ADESIVA / ADHESIVE LABEL |
|--|--|
|  | <p><i>Não aplicável / Not applicable</i></p> |

ETIQUETA TESTEIRA / FRONT LABEL

| GOLDEN COIN / BANANINHA DO MUSCULO | | | | | |
|---|--|---|---|---|--|
| FROZEN BONELESS BEEF / CARNE CONG. DE BOV S/ OSSO | | | | | |
| Production Date / Data de produção: DD/MM/AAAA | Expiration Date / Data de Validade: DD/MM/AAAA | Qtde. 00 | Lot / Lote: 000000 | Product Code / Cod. do Produto: 00000 |  |
| Temperature / Temperatura: Keep Frozen at -18°C / Manter Congelado ate -18°C | | Tara: 0,00 Kg | Gross Weight / Peso Bruto: 00,00 Kg | | |
| Traceability / Rastreabilidade: 1883DDMMMAA00000 | | Net Weight / Peso Líquido: 00,00 Kg | | | |
| FRIGORIFICO DO VALE DO SAPUCAÍ LTDA CNPJ: 01.702.122/0001-92 - IE: 324.386.933.00-56 Av Wagner Lemos Machado, 1100 Açude - Itajubá - MG www.frivasa.com.br | |  | | | |
| DOES NOT CONTAIN GLUTEN / NÃO CONTEM GLUTEN Uso Autorizado pelo Ministério da Agricultura SIF / DIPOA Sob Nr: 0255/1883 Func: 00000/HMMSS | | | | | |
| FRIVASA - FRIGORIFICO DO VALE DO SAPUCAÍ LTDA. | | | | | |

EMBALAGEM PRIMARIA / PRIMARY PACKAGING

| Código | Descrição | Quantidade | Tipo |
|--------|--|------------|-----------|
| 71233 | Embalagem plastica (fundo) com dimensão 98x65x0,025cm | 1 | Embalagem |
| 66624 | Etiqueta interna modelo para o importador com dimensões 86x165mm | 1 | Primária |
| 70466 | Fita Ribon misto verde VRM128 com dimensões 110x300mm | 1 | Impressão |



EMBALAGEM SECUNDÁRIA / SECONDARY PACKAGING

| Código | Descrição | Quantidade | Tipo |
|--------|---|------------|------------|
| 66483 | Caixa de papelão Tampa/Fundo duplo 30 KG | 1 | Tampa |
| 66483 | Caixa de papelão Tampa/Fundo duplo 30 KG | 1 | Fundo |
| 58198 | Etiqueta adesiva (testeira) cód. de barras 102x197mm | 1 | Secundária |
| 70466 | Fita Ribon misto verde VRM128 com dimensões 110x300mm | 1 | Impressão |

HISTÓRICO DE ALTERAÇÕES / CHANGE HISTORY

| Revisão / Revision | Descrição / Description | Data / Date |
|--------------------|-------------------------|-------------|
| 00 | Elaboração da ficha | 21/02/2025 |

CÓPIA ELETRÔNICA / ELECTRONIC COPY
ESTE DOCUMENTO QUANDO IMPRESSO TORNA-SE CÓPIA NÃO CONTROLADA

| ELABORADO POR | REVISADO POR | APROVADO POR |
|--|--|---|
|  Fernando Henrique da Silva Analista de P&D |  Carlos Eduardo Ferro Junior Gerente do Controle de Qualidade |  Saulo Barros Germiniani Diretor Comercial |