



Ficha Técnica de Cortes

Frigorífico Vale do Sapucaí Ltda

Data:
03/02/25
Cód. FTCP&D
968



Avenida Wagner Lemos Machado, 1100 - Bairro Açude - Itajubá MG - Cep 37.504-326 Tel. (35) 3629-7400 CNPJ 01.702.122/0001-92 I.E. 324.386.933.0005-6

IDENTIFICAÇÃO DO PRODUTO / IDENTIFICACIÓN DEL PRODUCTO

Nome do produto:	Carne Bovina Resfriada Sem Osso	Cód. do Produto:	21103
Nombre del producto:	Carne de Vacuna Enfriada Sin Hueso	Destino:	Chile
Descrição industrial:	Paleta	Marca:	Garra
Descripción industrial:	Asado del Carnicero	Revisão:	00
Classificação de Peso:	-	RESFRIADO / ENFRIADO	
Clasificación de peso:	-		

DESCRIÇÃO DO PRODUTO / DESCRIPCIÓN DEL PRODUCTO

Corte formado pela massa muscular da face medial da escápula, com base óssea na escápula, composto pelo músculo subescapular.
Sección formada por la masa muscular de la cara medial de la escápula, con una base ósea sobre la escápula, compuesta por el músculo subescapular.

CARACTERÍSTICAS DE QUALIDADE / CARACTERÍSTICAS DE CALIDAD

Remover todas as anomalias como: excesso de sebo, gânglios, ossos, coágulos sanguíneos, nervo cervical, linfonodos, cartilagens e etc.
Elimina todas las anomalías como: exceso de sebo, ganglios, huesos, coágulos de sangre, nervio cervical, ganglios linfáticos, cartilagos, etc.

ESPECIFICAÇÕES DO PRODUTO / ESPECIFICACIONES DEL PRODUCTO

Composto por: Paleta / Compuesto por: Asado del Carnicero.
Sem cortes operacionais e cor vermelha característica / Sin cortes operativos y color rojo característico.
pH: Controlado na carcaça ≤ 5,80 / pH: Controlado en canal ≤ 5,80.

FOTOS ILUSTRATIVAS DO PRODUTO / FOTOS ILUSTRATIVAS DEL PRODUCTO

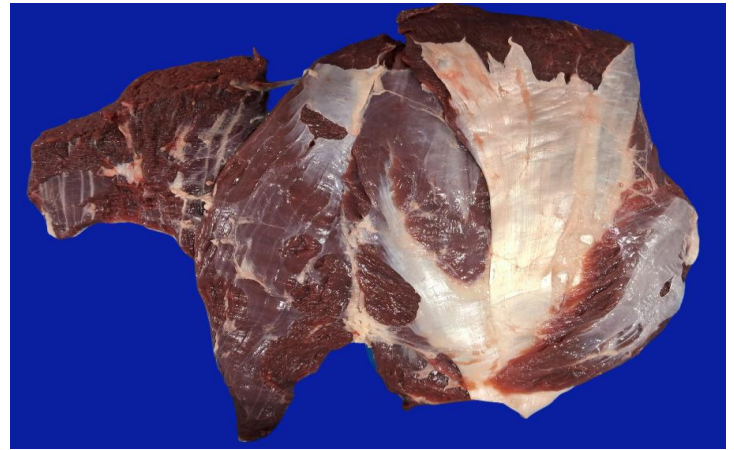

FOTOS ILUSTRATIVAS DAS EMBALAGENS / FOTOS ILUSTRATIVAS DEL EMBALAJE

PRIMÁRIA / PRIMARIO



- Embalar as peças individualmente em plástico termoencolhível transparente / Empacar las piezas individualmente en plástico transparente termorretráctil.
- Posicionar etiqueta interna no centro da embalagem / Coloque la etiqueta interior en el centro del paquete.
- Seguir o padrão de posicionamento da foto / Siga el patrón de posicionamiento de la foto.
- As informações das etiquetas devem ser preenchidas conforme produção do dia / La información de las etiquetas deberá cumplimentarse según la producción del día.

SECUNDÁRIA / SECUNDARIO



- Acondicionar de 14 a 18 embalagens por caixa / Empaque de 14 a 18 paquetes por caja.
- Posicionar etiqueta interna e testeira horizontalmente na mesma face da caixa / Coloque la etiqueta interna y el panel frontal horizontalmente en el mismo lado de la caja.
- Seguir o padrão de posicionamento da foto / Siga el patrón de posicionamiento de la foto.
- As informações das etiquetas devem ser preenchidas conforme produção do dia / La información de las etiquetas deberá cumplimentarse según la producción del día.

FOTOS ILUSTRATIVAS DA ESTOCAGEM E TRANSPORTE / FOTOS ILUSTRATIVAS DE ALMACENAMIENTO Y TRANSPORTE

CAIXA FECHADA / CAJA CERRADA



- Utilizar modelo de caixa de papelão (tampa e fundo) conforme pré definido / Utilice el modelo de caja de cartón (tapa y fondo) según lo predefinido.

- Posicionar etiqueta externa e testeira na caixa conforme especificado pelo importador / Coloque la etiqueta exterior y el frente en la caja según lo especificado por el importador.

- Seguir o padrão de posicionamento da foto / Siga el patrón de posicionamiento de la foto.

CARREGAMENTO / CARGA



- Deve ser estivado no modelo colmeia sobre 24 pallets, organizados uniformemente no semirreboque frigorífico, garantindo boa circulação de ar e segurança da carga / Debe ser estibada en el modelo colmena sobre 24 pallets, organizados uniformemente en el semirremolque frigorífico, garantizando una buena circulación del aire y la seguridad de la carga.

- Devem ser acomodadas entre 38 e 46 caixas por fileira e 24 fileiras por semirreboque frigorífico/ Se deben acomodar entre 38 y 46 cajas por fila y 24 filas por semirremolque refrigerado.

- Seguir o padrão de posicionamento da foto / Siga el patrón de posicionamiento de la foto.

PADRÕES MICROBIOLÓGICOS / ESTÁNDARES MICROBIOLÓGICOS

Salmonella sp: Ausência/25 g

Listeria monocytogenes: Ausência/25g

Contagem padrão de microrganismo mesófilos aeróbios estritos e facultativos: 1 x 10⁶ UFC

Contagem de Staphylococcus aureus: 5 x 10³ UFC

NMP coliformes termotolerantes: NMP 0,1g

INFORMAÇÕES NUTRICIONAIS / INFORMACIÓN NUTRICIONAL

Porção por embalagem: 42 porções aprox. • Porção 100g

	100g	1 PORÇÃO
Valor energético (Kcal)	159	159
Proteínas (g)	21.4	21.4
Carboidratos (g)	0	0
Açúcares totais	0	0
Açúcares adicionas	0	0
Colesterol (mg)	42	42
H de C disponível (g)	0	0

	100g	1 PORÇÃO
Gorduras totais (g)	5.7	5.7
Gorduras saturadas	2.7	2.7
Gorduras monoinsaturada	2.1	2.1
Gorduras poliinsaturada	0.1	0.1
Gorduras trans	0	0
Fibras alimentares (g)	0	0
Sódio (mg)	56	56

INFORMAÇÕES ADICIONAIS / INFORMACIÓN ADICIONAL

Validade / Validez:	4 meses
Formato de data / Formato de fecha:	DD/MM/AAAA
Temperatura / Temperatura:	0°C a 4°C
Forro / Recubrimiento:	Sim
Lacre / Sello:	Sim
Código DIPOA / Código DIPOA:	0446/1883

Separadores / Separadores:	Sim
Rastreabilidade / Trazabilidad:	1. Numero do SIF: 1883
	2. Data do Abate: Dia/Mês/Ano.
	3. Numero do lote: 0
	4. Sexo dos animais: M ou F
	5. Idade dos animais: 0



ETIQUETAS (IMAGENS MERAMENTE ILUSTRATIVAS) / ETIQUETAS (IMÁGENES SÓLO CON FINES ILUSTRATIVOS)																																	
ETIQUETA INTERNA / ETIQUETA INTERNA	ETIQUETA ADESIVA (SELO) / ETIQUETA ADHESIVA (SELLO)																																
 <p>PRODUCIDO POR: FRIGORIFICO DO VALE DO SAPUCAÍ LTDA. FRIGORIFICO FRIGORIFICO AVENIDA WAGNER LEMOS MACHADO, 1100 SARRO AÇUDE - CEP: 35304-328 ITAJUBÁ - MG - BRASIL CNPJ: 01.702.122/0001-92 - TEL: +55 35 3829-7400</p> <p>Para: GARRA INTERNACIONAL LTDA. CNPJ: 15.970.844/0001-85 AV BRÁSIL 3151 - COBRANÇA CENTRO CASCAVEL - MG - BRASIL CEP: 93812-001</p> <p style="text-align: center;">KEEP CHILLED</p> <p>CARNE DE VACUNA ENFRIADA SIN HUESO CARNE RESFRIADA DE BOVINO S/OSSO</p> <p style="text-align: right;">ASADO DEL CARNICERO PALETA</p> <div style="border: 1px solid black; padding: 5px; width: fit-content; margin: 5px auto;"> <p style="text-align: center;">V</p> </div> <table border="1" style="width: 100%; border-collapse: collapse; font-size: 8px;"> <thead> <tr> <th colspan="2">INFORMACION NUTRICIONAL PRODUCTO</th> </tr> <tr> <th colspan="2">PORCIONES: 1 TRUZO (100 G)</th> </tr> <tr> <th colspan="2">PORCIONES POR ENVASE: 42 APPROX. (PUEDE VARIAR CON EL PESO NETO)</th> </tr> <tr> <th>CANTIDAD POR PORCIÓN</th> <th>100 G</th> </tr> </thead> <tbody> <tr> <td>Energía (Kcal)</td> <td>121 121</td> </tr> <tr> <td>Proteína (g)</td> <td>19 19</td> </tr> <tr> <td>Grasa Total (g)</td> <td>19,8 19,8</td> </tr> <tr> <td>Grasa Saturada (g)</td> <td>7,3 7,3</td> </tr> <tr> <td>Grasa Monoinsaturada (g)</td> <td>5,8 5,8</td> </tr> <tr> <td>Grasa Poliinsaturada (g)</td> <td>0,1 0,1</td> </tr> <tr> <td>Ácido Grasos Trans (g)</td> <td>0 0</td> </tr> <tr> <td>Coolesterol (mg)</td> <td>33 33</td> </tr> <tr> <td>Fibra Alimentaria (g)</td> <td>0 0</td> </tr> <tr> <td>H de C. Disponible (g)</td> <td>0 0</td> </tr> <tr> <td>Azúcares Totales (g)</td> <td>0 0</td> </tr> <tr> <td>Sodio (mg)</td> <td>53 53</td> </tr> </tbody> </table> <p style="text-align: center; font-size: 8px;">CONSUMIR COCIDO UNA VEZ ABIERTO MANTENER REFRIGERADO</p> <p>MANTENER ENFRIADO: 0°C a 4°C MANTENHA RESFRIADO: 0°C a 4°C</p> <p>REGISTRO NO MINISTÉRIO DA AGRICULTURA SIF/DIPOA SOB N° 0446/1883</p>	INFORMACION NUTRICIONAL PRODUCTO		PORCIONES: 1 TRUZO (100 G)		PORCIONES POR ENVASE: 42 APPROX. (PUEDE VARIAR CON EL PESO NETO)		CANTIDAD POR PORCIÓN	100 G	Energía (Kcal)	121 121	Proteína (g)	19 19	Grasa Total (g)	19,8 19,8	Grasa Saturada (g)	7,3 7,3	Grasa Monoinsaturada (g)	5,8 5,8	Grasa Poliinsaturada (g)	0,1 0,1	Ácido Grasos Trans (g)	0 0	Coolesterol (mg)	33 33	Fibra Alimentaria (g)	0 0	H de C. Disponible (g)	0 0	Azúcares Totales (g)	0 0	Sodio (mg)	53 53	 <div style="border: 2px solid black; border-radius: 50%; padding: 20px; width: 150px; margin: 20px auto;"> <p style="text-align: center; font-weight: bold; font-size: 1.2em;">MINISTÉRIO DA AGRICULTURA BRASIL INSPECIONADO 1883 S.I.F.</p> </div> <p style="text-align: center; font-size: 8px;">INDUSTRIA BRASILEIRA / LA INDUSTRIA BRASILENA</p>
INFORMACION NUTRICIONAL PRODUCTO																																	
PORCIONES: 1 TRUZO (100 G)																																	
PORCIONES POR ENVASE: 42 APPROX. (PUEDE VARIAR CON EL PESO NETO)																																	
CANTIDAD POR PORCIÓN	100 G																																
Energía (Kcal)	121 121																																
Proteína (g)	19 19																																
Grasa Total (g)	19,8 19,8																																
Grasa Saturada (g)	7,3 7,3																																
Grasa Monoinsaturada (g)	5,8 5,8																																
Grasa Poliinsaturada (g)	0,1 0,1																																
Ácido Grasos Trans (g)	0 0																																
Coolesterol (mg)	33 33																																
Fibra Alimentaria (g)	0 0																																
H de C. Disponible (g)	0 0																																
Azúcares Totales (g)	0 0																																
Sodio (mg)	53 53																																



ETIQUETA TESTEIRA / ETIQUETA DE FRENTE						
ASADO DEL CARNICERO / PALETA						
CARNE DE VACUNA ENFRIADA SIN HUESO / CARNE RESF. DE BOV S/ OSSO						
Fecha de producción / Data de produção: DD/MM/AAAA	Fecha de vencimiento / Data de Validade: DD/MM/AAAA	Cantidad / Qtd.: 00	Mucho / Lote: 000000	Cod. de Producto / Cod. do Produto: 00000		
Temperatura / Temperatura: Mantener Enfriado: 0°C a 4°C Mantenha Resfriado: 0°C a 4°C		Tara: 0,000 Kg	Peso Bruto / Peso Bruto: 00,00 Kg			
Lote Número / Rastreabilidade: 1883DDMMAA0000		Peso Neto / Peso Líquido: <div style="border: 2px solid black; padding: 10px; display: inline-block; font-size: 2em; font-weight: bold;"> 00,00 Kg </div>				
FRIGORIFICO DO VALE DO SAPUCAÍ LTDA CNPJ: 01.702.122/0001-92 - IE: 324.386.933.00-56 Av Wagner Lemos Machado, 1100 Açude - Itajubá - MG www.frivasa.com.br						
CATEGORIA: V		NO CONTIENE GLUTEN / NAO CONTEM GLUTEN				
Registro no Ministério da Agricultura SIF / DIPOA Sob Nr: 0446/1883		Func: 00000/HMMSS				
FRIVASA - FRIGORIFICO DO VALE DO SAPUCAÍ LTDA.						

EMBALAGEM PRIMARIA / EMBALAJE PRIMARIO			
Código	Descrição	Quantidade	Tipo
50032	Embalagem termoencolhível 28x37cm	1	Embalagem
66624	Etiqueta interna modelo para o importador com dimensões 86x165mm	1	Primária

EMBALAGEM SECUNDÁRIA / EMBALAJE SECUNDARIO			
Código	Descrição	Quantidade	Tipo
66660	Caixa de papelão Tampa/Fundo 30kg	1	Tampa
66660	Caixa de papelão Tampa/Fundo 30kg	1	Fundo
71502	Divisória com dimensão 1580x155mm	1	Separador
71233	Fundo de caixa (forro)	1	Fundo de caixa
58198	Etiqueta adesiva (testeira) cód. de barras 102x197mm	1	Secundária
70466	Fita Ribon misto verde VRM128 com dimensões 110x300mm	1	Impressão
66624	Etiqueta externa (primária) modelo para o importador com dimensões 86x165mm	1	Externa
70466	Fita Ribon misto verde VRM128 com dimensões 110x300mm	1	Impressão
70245	Selo específico para o Chile	1	Selo

HISTÓRICO DE ALTERAÇÕES / HISTORIAL DE CAMBIOS		
Revisão / Revisión	Descrição / Descripción	Data / Fecha
00	Elaboração da ficha	03/02/2025

CÓPIA ELETRÔNICA / COPIA ELECTRÓNICA
ESTE DOCUMENTO QUANDO IMPRESSO TORNA-SE CÓPIA NÃO CONTROLADA

ELABORADO POR	REVISADO POR	APROVADO POR
 Fernando Henrique da Silva P&D	 Carlos Eduardo Ferro Junior Gerente do Controle de Qualidade	 Saulo Barros Germiniani Diretor Comercial