



# Ficha Técnica de Cortes

Frigorífico Vale do Sapucaí Ltda

Data:  
03/02/25  
Cód. FTCP&D  
957



Avenida Wagner Lemos Machado, 1100 - Bairro Açude - Itajubá MG - Cep 37.504-326 Tel. (35) 3629-7400 CNPJ 01.702.122/0001-92 I.E. 324.386.933.0005-6

## IDENTIFICAÇÃO DO PRODUTO / IDENTIFICACIÓN DEL PRODUCTO

<b>Nome do produto:</b>	Carne Bovina Resfriada Sem Osso	<b>Cód. do Produto:</b>	20309
<b>Nombre del producto:</b>	Carne de Vacuna Enfriada Sin Hueso	<b>Destino:</b>	Chile
<b>Descrição industrial:</b>	File Mignon	<b>Marca:</b>	Garra
<b>Descripción industrial:</b>	Filet	<b>Revisão:</b>	00
<b>Classificação de Peso:</b>	-	<b>RESFRIADO / ENFRIADO</b>	
<b>Clasificación de peso:</b>	-		

## DESCRIÇÃO DO PRODUTO / DESCRIPCIÓN DEL PRODUCTO

Corte formado pelas massas musculares da face ventral das vértebras torácicas e lombares, íliaco e fêmur, composto por psoas maior, psoas menor, íliaco e quadrado lombar.  
Sección formada por las masas musculares de la cara ventral de las vértebras torácicas y lombares, ilíacas y fémur, compuesta por psoas mayor, psoas menor, ilíaco y cuadrado lumbar.

## CARACTERÍSTICAS DE QUALIDADE / CARACTERÍSTICAS DE CALIDAD

Remover todas as anomalias como: excesso de sebo, gânglios, ossos, coágulos sanguíneos, nervo cervical, linfonodos, cartilagens e etc.  
Elimina todas las anomalías como: exceso de sebo, ganglios, huesos, coágulos de sangre, nervio cervical, ganglios linfáticos, cartilagos, etc.

## ESPECIFICAÇÕES DO PRODUTO / ESPECIFICACIONES DEL PRODUCTO

Composto por: File Mignon / Compuesto por: Filete.  
Sem cortes operacionais e cor vermelha característica / Sin cortes operativos y color rojo característico.  
pH: Controlado na carcaça ≤ 5,80 / pH: Controlado en canal ≤ 5,80.

## FOTOS ILUSTRATIVAS DO PRODUTO / FOTOS ILUSTRATIVAS DEL PRODUCTO

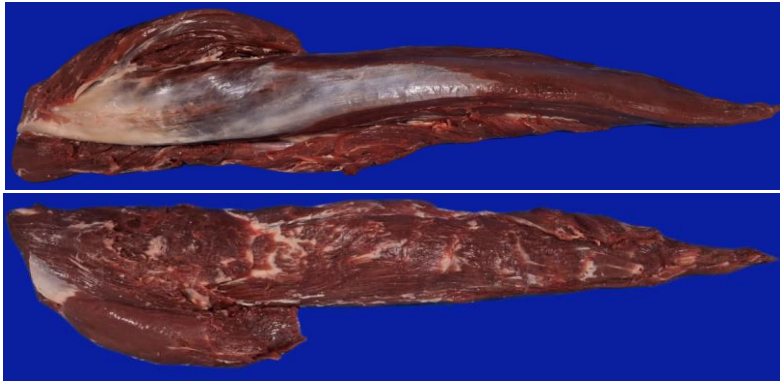

## FOTOS ILUSTRATIVAS DAS EMBALAGENS / FOTOS ILUSTRATIVAS DEL EMBALAJE

### PRIMÁRIA / PRIMARIO



- Embalar as peças individualmente em plástico termoencolhível transparente / Empacar las piezas individualmente en plástico transparente termorretráctil.
- Posicionar etiqueta interna no centro da embalagem / Coloque la etiqueta interior en el centro del paquete.
- Seguir o padrão de posicionamento da foto / Siga el patrón de posicionamiento de la foto.
- As informações das etiquetas devem ser preenchidas conforme produção do dia / La información de las etiquetas deberá cumplimentarse según la producción del día.

### SECUNDÁRIA / SECUNDARIO



- Acondicionar de 8 a 14 embalagens por caixa / Empaque de 8 a 14 paquetes por caja.
- Posicionar etiqueta interna e testeira horizontalmente na mesma face da caixa / Coloque la etiqueta interna y el panel frontal horizontalmente en el mismo lado de la caja.
- Seguir o padrão de posicionamento da foto / Siga el patrón de posicionamiento de la foto.
- As informações das etiquetas devem ser preenchidas conforme produção do dia / La información de las etiquetas deberá cumplimentarse según la producción del día.

FOTOS ILUSTRATIVAS DA ESTOCAGEM E TRANSPORTE / FOTOS ILUSTRATIVAS DE ALMACENAMIENTO Y TRANSPORTE

CAIXA FECHADA / CAJA CERRADA



- Utilizar modelo de caixa de papelão (tampa e fundo) conforme pré definido / Utilice el modelo de caja de cartón (tapa y fondo) según lo predefinido.
- Posicionar etiqueta externa e testeira na caixa conforme especificado pelo importador / Coloque la etiqueta exterior y el frente en la caja según lo especificado por el importador.
- Seguir o padrão de posicionamento da foto / Siga el patrón de posicionamiento de la foto.

CARREGAMENTO / CARGA



- Deve ser estivado no modelo colmeia sobre 24 pallets, organizados uniformemente no semirreboque frigorífico, garantindo boa circulação de ar e segurança da carga / Debe ser estibada en el modelo colmena sobre 24 pallets, organizados uniformemente en el semirremolque frigorífico, garantizando una buena circulación del aire y la seguridad de la carga.
- Devem ser acomodadas entre 38 e 46 caixas por fileira e 24 fileiras por semirreboque frigorífico/ Se deben acomodar entre 38 y 46 cajas por fila y 24 filas por semirremolque refrigerado.
- Seguir o padrão de posicionamento da foto / Siga el patrón de posicionamiento de la foto.

PADRÕES MICROBIOLÓGICOS / ESTÁNDARES MICROBIOLÓGICOS

- Salmonella sp:** Ausência/25 g
- Listeria monocytogenes:** Ausência/25g
- Contagem padrão de microrganismo mesófilos aeróbios estritos e facultativos:** 1 x 10<sup>5</sup> UFC
- Contagem de Staphylococcus aureus:** 5 x 10<sup>3</sup> UFC
- NMP coliformes termotolerantes:** NMP 0,1g

INFORMAÇÕES NUTRICIONAIS / INFORMACIÓN NUTRICIONAL

Porção por embalagem: 42 porções aprox. • Porção 100g

	100g	1 PORÇÃO
Valor energético (Kcal)	143	143
Proteínas (g)	21.6	21.6
Carboidratos (g)	0	0
Açúcares totais	0	0
Açúcares adicionas	0	0
Colesterol (mg)	56	56
H de C disponível (g)	0	0





	100g	1 PORÇÃO
Gorduras totais (g)	5.61	5.61
Gorduras saturadas	2.9	2.9
Gorduras monoinsaturada	1.9	1.9
Gorduras poliinsaturada	0.2	0.2
Gorduras trans	0	0
Fibras alimentares (g)	0	0
Sódio (mg)	49	49

INFORMAÇÕES ADICIONAIS / INFORMACIÓN ADICIONAL

Validade / Validez:	4 meses
Formato de data / Formato de fecha:	DD/MM/AAAA
Temperatura / Temperatura:	0°C a 4°C
Forro / Recubrimiento:	Sim
Lacre / Sello:	Sim
Código DIPOA / Código DIPOA:	0446/1883

Separadores / Separadores:	Sim
Rastreabilidade / Trazabilidad:	1. Numero do SIF: 1883
	2. Data do Abate: Dia/Mês/Ano.
	3. Numero do lote: 0
	4. Sexo dos animais: M ou F
	5. Idade dos animais: 0





ETIQUETAS (IMAGENS MERAMENTE ILUSTRATIVAS) / ETIQUETAS (IMÁGENES SÓLO CON FINES ILUSTRATIVOS)													
ETIQUETA INTERNA / ETIQUETA INTERNA	ETIQUETA ADESIVA (SELO) / ETIQUETA ADHESIVA (SELLO)												
 <p>PRODUCIDO POR: FRIGORIFICO DO VALE DO SAPUCAÍ LTDA. ABATEDOURO FRIGORIFICO AVENIDA WAGNER LEMOS MACHADO, 1100 BARRIO AÇUDE - CEP: 31504-328 ITALUBA - MG - BRASIL CNPJ: 01.702.122/0001-92 - TEL: +55 35 3829-7400</p> <p>Para: GARRA INTERNACIONAL LTDA. C/AV. 15 DE SETEMBRO, 165 CENTRO CASCADÉL - MG - BRASIL CEP: 35512-001</p> <p style="text-align: center;">KEEP CHILLED</p> <p>CARNE DE VACUNA ENFRIADA SIN HUESO CARNE RESFRIADA DE BOVINO S/OSO</p> <p>FILETE FILE MIGNON</p> <table border="1" style="width: 100%; border-collapse: collapse;"> <tr> <td>FECHA DE BENEFICIO:</td> <td>DD/MM/AAAA</td> </tr> <tr> <td>DATA DE ABATE:</td> <td>DD/MM/AAAA</td> </tr> <tr> <td>FECHA DE PRODUCCION:</td> <td>DD/MM/AAAA</td> </tr> <tr> <td>DATA DE PRODUÇÃO:</td> <td>DD/MM/AAAA</td> </tr> <tr> <td>FECHA DE VENCIMIENTO:</td> <td>DD/MM/AAAA</td> </tr> <tr> <td>DATA DE VALIDADE:</td> <td>DD/MM/AAAA</td> </tr> </table> <p>LOTE NUMERO: 1883DDMM4A0000 RASTREABILIDADE: 1883DDMM4A0000</p> <p>MANTENER ENFRIADO: 0°C a 4°C MANTENHA RESFRIADO: 0°C a 4°C</p> <p>REGISTRO NO MINISTERIO DA AGRICULTURA SIF/DIPOA SOB Nº 0446/1883</p>	FECHA DE BENEFICIO:	DD/MM/AAAA	DATA DE ABATE:	DD/MM/AAAA	FECHA DE PRODUCCION:	DD/MM/AAAA	DATA DE PRODUÇÃO:	DD/MM/AAAA	FECHA DE VENCIMIENTO:	DD/MM/AAAA	DATA DE VALIDADE:	DD/MM/AAAA	 <div style="text-align: center;">  <p>MINISTERIO DA AGRICULTURA BRASIL INSPECIONADO 1883 S.I.F.</p> </div> 
FECHA DE BENEFICIO:	DD/MM/AAAA												
DATA DE ABATE:	DD/MM/AAAA												
FECHA DE PRODUCCION:	DD/MM/AAAA												
DATA DE PRODUÇÃO:	DD/MM/AAAA												
FECHA DE VENCIMIENTO:	DD/MM/AAAA												
DATA DE VALIDADE:	DD/MM/AAAA												

ETIQUETA TESTEIRA / ETIQUETA DE FRENTE			
FILETE / FILE MIGNON			
<b>CARNE DE VACUNA ENFRIADA SIN HUESO / CARNE RESF. DE BOV S/ OSSO</b>			
Fecha de producción / Data de produção:	Fecha de vencimiento / Data de Validade:	Cantidad / Qtds:	Mucho / Lote:
DD/MM/AAAA	DD/MM/AAAA	00	000000
Temperatura / Temperatura: Mantener Enfriado: 0°C a 4°C Mantenha Resfriado: 0°C a 4°C		Tara:	Peso Bruto / Peso Bruto:
1883DDMM4A0000		0,00 Kg	00,00 Kg
FRIGORIFICO DO VALE DO SAPUCAÍ LTDA CNPJ: 01.702.122/0001-92 - IE: 324.386.933.00-56 Av Wagner Lemos Machado, 1100 Açude - Itajubá - MG www.frivasa.com.br		<b>00,00 Kg</b>	
CATEGORIA: V		00,00 Kg	
NO CONTIENE GLUTEN / NAO CONTEM GLUTEN			
Registro no Ministério da Agricultura SIF / DIPOA Sob Nr:		Func: 00000/HMMSS	
0446/1883		00000/HMMSS	
<b>FRIVASA - FRIGORIFICO DO VALE DO SAPUCAÍ LTDA.</b>			

EMBALAGEM PRIMARIA / EMBALAJE PRIMARIO			
Código	Descrição	Quantidade	Tipo
60615	Embalagem termoencolhível 20x63cm	1	Embalagem
66624	Etiqueta interna modelo para o importador com dimensões 86x165mm	1	Primária
EMBALAGEM SECUNDÁRIA / EMBALAJE SECUNDARIO			
Código	Descrição	Quantidade	Tipo
66660	Caixa de papelão Tampa/Fundo 30kg	1	Tampa
66660	Caixa de papelão Tampa/Fundo 30kg	1	Fundo
71502	Divisória com dimensão 1580x155mm	1	Separador
71233	Fundo de caixa (forro)	1	Fundo de caixa
58198	Etiqueta adesiva (testeira) cód. de barras 102x197mm	1	Secundária
70466	Fita Ribon misto verde VRM128 com dimensões 110x300mm	1	Impressão
66624	Etiqueta externa (primária) modelo para o importador com dimensões 86x165mm	1	Externa
70466	Fita Ribon misto verde VRM128 com dimensões 110x300mm	1	Impressão
70245	Selo específico para o Chile	1	Selo

HISTÓRICO DE ALTERAÇÕES / HISTORIAL DE CAMBIOS		
Revisão / Revisión	Descrição / Descripción	Data / Fecha
00	Elaboração da ficha	03/02/2025

CÓPIA ELETRÔNICA / COPIA ELECTRÓNICA  
ESTE DOCUMENTO QUANDO IMPRESSO TORNA-SE CÓPIA NÃO CONTROLADA

ELABORADO POR	REVISADO POR	APROVADO POR
 Fernando Henrique da Silva P&D	 Carlos Eduardo Ferro Junior Gerente do Controle de Qualidade	 Saulo Barros Germiniani Diretor Comercial