



Ficha Técnica do Produto

Frigorífico Vale do Sapucaí Ltda

Ficha Técnica: 0265

REVISÃO: 0

DATA: Maio 2017

Avenida Wagner Lemos Machado, 1100 - Bairro Açude - Itajubá MG - Cep 37.504-326 Tel. (35) 3629-7400 CNPJ 01.702.122/0001-92 I.E. 324.386.933.0005-6

IDENTIFICAÇÃO DO PRODUTO

Nome do produto: Carne Resfriada de bovino sem osso **Código:** 18062
Nome comercial: Cube roll - Filé de costela **Destino:** União Européia

DESCRIÇÃO DO PRODUTO

Corte obtido do filé do costela, resulta da remoção do músculo ilíocostal e da gordura de cobertura.

ESPECIFICAÇÕES DO PRODUTO

1. Composto por : Filé de costela.
2. Remover todas as anomalias como: excesso de sebo, gânglios, ossos, coágulos sanguíneos, nervo cervical, linfonodos, cartilagens e etc.
3. Deixar a peça com 10% de gordura (90VL).
4. Cortes operacionais: sem aba.
5. Cor vermelha característica.
6. pH: Controlado na carcaça no máximo 5,99.
7. Peso: 2,0 kg UP.

FOTOS ILUSTRATIVAS DO PRODUTO



PADRÃO MICROBIOLÓGICO

Salmonella ssp:..... Ausência 25g
CTV:..... < 5 log / UFC cm²
Enterobactérias:.. < 2,5 log / UFC cm²

ESPECIFICAÇÃO DAS EMBALAGENS

1. As peças deverão ser embaladas em embalagens termo encolhíveis com dimensões 26x55cm (Cód. 51796).
2. A etiqueta primária branca com dimensão 86x165mm (cód.66415), específica para União Européia deverá ser centralizada na peça.
3. Utilizar para impressão da etiqueta interna o Ribon misto verde com as dimensões n° 110x300mm (cód.50295).
4. As informações das etiquetas interna e testeira, devem ser preenchidas conforme produção do dia.
5. Embalagem secundária: a caixa de papelão a ser utilizada é de cor parda, da marca FRIVASA com as dimensões 561x245x120mm (Cód. 61940).
6. Acomodar até 9 unidades por caixa.
7. Colar na caixa a etiqueta secundária - Testeira (cód.66653).

FOTOS ILUSTRATIVAS DAS EMBALAGENS

Embalagem primária



Embalagem secundária

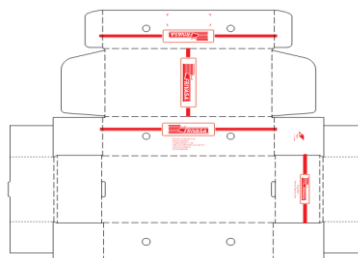

8. Utilizar para impressão das etiquetas testeiras o ribon de super resina (Azul) com as dimensões nº 110x450mm (cód. 50726).

9. Colar junto a testeira da caixa uma etiqueta adesiva da União Européia semelhante à primária com as dimensões de 86x162mm (cód.66416).

10. Colar junto a testeira da caixa uma etiqueta adesiva (stickers) com as informações do importador.

11. Forro: Embalagem plástica com dimensões 100x80cm (Cód. 64771).

12. Lacre: Sim. 2 (mesmo lado). Próprio para a União Européia com dimensão 78x138mm (cód. 66417).

13. Separadores: Aplicável.

14. Conservar a 2°C.

15. Validade deverá ser de 4 meses.

16. Código DIPOA: 0306/1883

17. Rastreabilidade:
 1. Numero do SIF: **1883**
 2. Data do Abate: **(Dia/Mês/Ano)**
 3. Numero do lote: **00**
 4. Sexo dos animais: **M ou F**
 5. Idade dos animais: **0**



Etiqueta Lacre

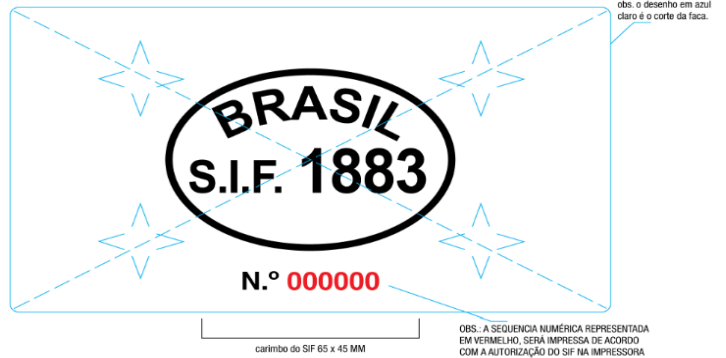

Etiqueta interna e testeira

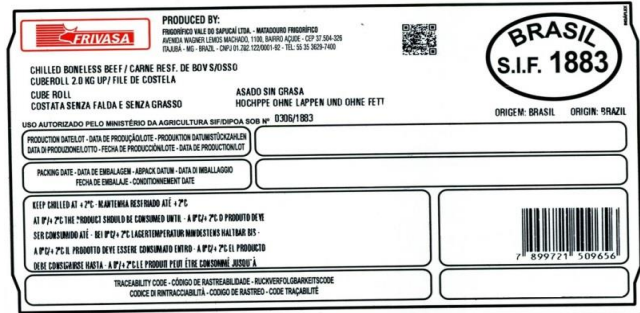

Etiqueta testeira



CÓPIA ELETRÔNICA
 ESTE DOCUMENTO QUANDO IMPRESSO TORNA-SE CÓPIA NÃO CONTROLADA

ELABORADO POR	REVISADO POR	APROVADO POR
Willian Santos Assistente Controle de Qualidade	Larissa Garroni Coordenadora Controle de Qualidade	Emerson de Barros Germiniani Diretor Comercial