



Ficha Técnica do Produto

Ficha Técnica: 0500

REVISAO: 0

DATA: Novembro 2024

Frigorífico Vale do Sapucaí Ltda

Avenida Wagner Lemos Machado, 1100 - Bairro Açude - Itajubá MG - Cep 37.504-326 Tel. (35) 3629-7400 CNPJ 01.702.122/0001-92 I.E. 324.386.933.0005-6

IDENTIFICAÇÃO DO PRODUTO

Nome do produto:	Carne Congelada de Bovino sem Osso	Código: 23108	Marca: GARRA
Nome comercial:	Músculo Dianteiro - Shin	Destino: Mercado externo - Egito	

DESCRIÇÃO DO PRODUTO

Localizado nas regiões braquiais e antebraquial, o corte é constituído das massas musculares que envolvem o rádio e a ulna, com inserções do úmero e no carpo.
 Base óssea: úmero, rádio, ulna e carpo.
 Componentes musculares: bíceps braquial, coracobraquial, braquial, extensores digitais, flexores digitais, extensor cororadial, adutor longo digital, pronador redondo.

ESPECIFICAÇÕES DO PRODUTO

1. Composto por : Músculo do quarto dianteiro.
2. Remover todas as anomalias como: excesso de sebo, gânglios, ossos, coágulos sanguíneos, nervos, linfonodos, hematomas, pêlos soltos, tinta de carimbo, graxa, contaminação fecal ou ruminal, vacina, corpos estranhos, cartilagens e etc.
3. Deixar a peça com 7% de gordura (93 VL).
4. Corte operacional: Não Aplicável.
5. Cor característica do produto.
6. Odor característico do produto.
7. pH: Controlado na carcaça no máximo 5,99.

FOTOS ILUSTRATIVAS DO PRODUTO

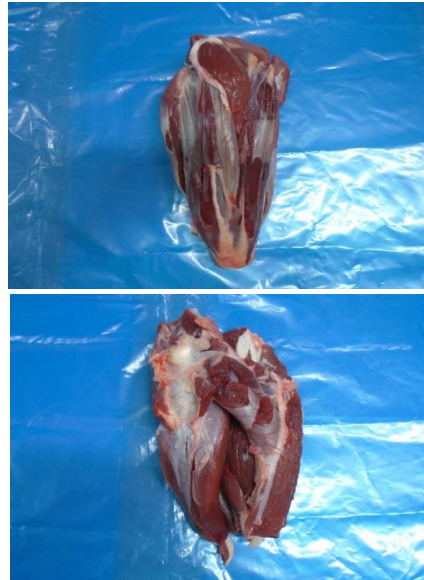

PADRÃO MICROBIOLÓGICO

E. coli:..... 50 UFC/g.
Salmonella spp:.....Ausência em 25g.
Contagem total de Mesófilos:.....100.000 UFC/g.
Listeria monocytogenes:.....Ausência em 25g.

ESPECIFICAÇÃO DAS EMBALAGENS

1. As peças deverão embaladas em embalagem termoencolhível de plástico transparente com dimensões 80x80cm (Cód. 55143).
2. A etiqueta primária modelo GARRA com dimensões 85x140mm, específica para o Egito (cód. 55454) deverá ser centralizada na peça.
3. Utilizar para impressão da etiqueta interna o Ribon misto verde com as dimensões nº 110x300mm (cód.50295).
4. As informações das etiquetas interna e testeira, devem ser preenchidas conforme produção do dia.
5. Embalagem secundária: a tampa de papelão a ser utilizada é de cor branca e azul, modelo automática da marca GARRA com as dimensões 580x375x155mm (Cód. 66483).
6. Embalagem secundária: o fundo de papelão a ser utilizado é de cor parda, modelo automática com dimensões 558x361x155mm (Cód. 66483).
7. Acomodar até 12 unidades por caixa.
8. Colar na caixa a etiqueta secundária - Testeira (cód.66653).

FOTOS ILUSTRATIVAS DAS EMBALAGENS

Embalagem primária



Embalagem secundária



9. Utilizar para impressão da etiqueta testeira o ribon de super resina (Azul) com as dimensões nº 110x450mm (cód. 50726).
10. Colar junto a testeira da caixa uma etiqueta adesiva do Egito semelhante à primária com as dimensões de 80x140mm (cód. 55456)
11. Forro: Embalagem plástica com dimensões 100x80cm (Cód. 64771).
12. Lacre: Não aplicável.
13. Separadores: Não Aplicável.
14. Conservar a -18°C.
15. Validade deverá ser de 12 meses.
16. Código DIPOA: 0443/1883
17. Rastreabilidade:
 1. Numero do SIF: **1883**
 2. Data do Abate: **(Dia/Mês/Ano)**
 3. Numero do lote: **00**
 4. Sexo dos animais: **M ou F**
 5. Idade dos animais: **0**



Etiqueta interna

<p>PRODUTIVO POR: FRIGORIFICO VALE DO SAPUCAI LTDA. ABATEDOURO FRIGORIFICO AVENIDA WAGNER LEMOS MACHADO, 1100 BARRO AZUL - CEP: 27.504-209 ITAUBA - MG - BRASIL CNPJ 01.702.122/0001-92 - TEL: 55 35 3629-7400</p>	<p>PARA: GARBA INTERNATIONAL LTDA CNPJ 15.915.844/0001-66 Av Brasil 5102 - Sobrelaje Centro Comercial - PR CEP: 85812-001</p> <p>KEEP FROZEN</p>	
<p>IMPORTER NAME AND ADDRESS: اسم المستورد وعنوانه</p> <p>FROZEN BONELESS BEEF: لحم بقري مشهي مجمد - صوايح - اجزاء امامية تقريبا المعن نسبي 7%</p> <p>The fat content nearly 7%</p> <p>SLAUGHTER DATE/LOTE: DD/MM/AAAA التاريخ والتسليم والمصنوع DD/MM/AA</p> <p>SLAUGHTER, PRODUCER, EXPORTER فرموريطويفال دو ساپوكاي ليمد مابادورو فرموريطويفالو BY: FRIGORIFICO VALE DO SAPUCAI LTDA-ABATEDOURO FRIGORIFICO, ADDRESS: AV. WAGNER LEMOS MACHADO 1100, ITAUBA, MG, BRASIL مياكس جيايس ١١٠٠ (ايجوا) PLANT NUMBER - SIF: 1883, Minas Gerais State رقم المجرز - سيف: ١٨٨٣ ولاية ميناس جيايس ORIGIN: BRAZIL بلد المنشأ: البرازيل</p> <p>KEEP FROZEN AT -18°C</p> <p>TRACEABILITY: 1883000000000000</p> <p>EXPIRY DATE: 12 MONTHS FROM PRODUCTION DATE تاريخ الانتهاء: ١٢ اشهرين تاريخ الإنتاج Under Supervision of: IS EG HALAL Under Supervision of: IS EG HALAL اس اس اي اي في المصنوع تحت اشراف المذبوحة حسب الشعايل الإسلامية التي يشراف عليها اس اس اي في المصنوع SLAUGHTERED ACCORDING TO ISLAMIC RITES SUPERVISED BY IS EG HALAL</p> <p>REGISTRO NO: MINISTÉRIO DA AGRICULTURA SIF/ DIPOA SOB Nº: 0443/1883</p>		

Etiqueta adesiva externa / Halal

<p>PRODUTIVO POR: FRIGORIFICO VALE DO SAPUCAI LTDA. ABATEDOURO FRIGORIFICO AVENIDA WAGNER LEMOS MACHADO, 1100 BARRO AZUL - CEP: 27.504-209 ITAUBA - MG - BRASIL CNPJ 01.702.122/0001-92 - TEL: 55 35 3629-7400</p>	<p>PARA: GARBA INTERNATIONAL LTDA CNPJ 15.915.844/0001-66 Av Brasil 5102 - Sobrelaje Centro Comercial - PR CEP: 85812-001</p> <p>KEEP FROZEN</p>	
<p>IMPORTER NAME AND ADDRESS: اسم المستورد وعنوانه</p> <p>FROZEN BONELESS BEEF: لحم بقري مشهي مجمد - صوايح - اجزاء امامية تقريبا المعن نسبي 7%</p> <p>The fat content nearly 7%</p> <p>SLAUGHTER DATE/LOTE: DD/MM/AAAA التاريخ والتسليم والمصنوع DD/MM/AA</p> <p>SLAUGHTER, PRODUCER, EXPORTER فرموريطويفال دو ساپوكاي ليمد مابادورو فرموريطويفالو BY: FRIGORIFICO VALE DO SAPUCAI LTDA-ABATEDOURO FRIGORIFICO, ADDRESS: AV. WAGNER LEMOS MACHADO 1100, ITAUBA, MG, BRASIL مياكس جيايس ١١٠٠ (ايجوا) PLANT NUMBER - SIF: 1883, Minas Gerais State رقم المجرز - سيف: ١٨٨٣ ولاية ميناس جيايس ORIGIN: BRAZIL بلد المنشأ: البرازيل</p> <p>KEEP FROZEN AT -18°C</p> <p>TRACEABILITY: 1883000000000000</p> <p>EXPIRY DATE: 12 MONTHS FROM PRODUCTION DATE تاريخ الانتهاء: ١٢ اشهرين تاريخ الإنتاج Under Supervision of: IS EG HALAL Under Supervision of: IS EG HALAL اس اس اي اي في المصنوع تحت اشراف المذبوحة حسب الشعايل الإسلامية التي يشراف عليها اس اس اي في المصنوع SLAUGHTERED ACCORDING TO ISLAMIC RITES SUPERVISED BY IS EG HALAL</p> <p>REGISTRO NO: MINISTÉRIO DA AGRICULTURA SIF/ DIPOA SOB Nº: 0443/1883</p>		

Etiqueta testeira

MUSCULO DIAANTEIRO / SHIN			
FROZEN BONELESS BEEF / CARNE CONG DE BOV S/ OSSO			
Production Date/Data Producao: 00/00/0000	Expiration Date/Data Validade: 00/00/0000	Lot/ote: 0000	Product Code/Cod. Produto: 17100
Temperature/Temperatura: Keep Frozen at -18°C /Mantem Congelado ate -18°C		Tara: 0,00 kg	Gross Weight/Peso Bruto: 00,00 kg
Traceability/Rastreabilidade: 1883000000000000		Net Weight/Peso Líquido: 00,00 Kg	
<p>FRIGORIFICO VALE DO SAPUCAI LTDA</p> <p>CNPJ: 01.702.122/0001-92 - IE: 324.386.933.00-56</p> <p>Av. Wagner Lemos Machado, 1100</p> <p>Apud. Itaubá - MG</p> <p>www.frivasa.com.br</p> <p>DOES NOT CONTAIN GLUTEN/NAO CONTEM GLUTEN</p> <p>Uso Autorizado pelo Ministerio da Agricultura SIF / DIPOA Sob Nº: 0443/1883 Func.: 44004/103530</p>			
FRIVASA - FRIGORIFICO VALE DO SAPUCAI LTDA			

CÓPIA ELETRÔNICA
ESTE DOCUMENTO QUANDO IMPRESSO TORNA-SE CÓPIA NÃO CONTROLADA

ELABORADO POR	REVISADO POR	APROVADO POR
 Tamara Carolina Silva Paiva Superv. do Controle de Qualidade	 Carlos Eduardo Ferro Junior Gerente do Controle de Qualidade	 Saulo Barros Germiniani Sócio Administrador