



# Ficha Técnica do Produto



Frigorífico Vale do Sapucaí Ltda

Avenida Wagner Lemos Machado, 1100 - Bairro Açude - Itajubá MG - Cep 37.504-326 Tel. (35) 3629-7400 CNPJ 01.702.122/0001-92 I.E. 324.386.933.0005-6

## IDENTIFICAÇÃO DO PRODUTO

Ficha Técnica: 0707

**Nome do produto:** Carne Congelada de Bovino sem Osso **Código:** 24076

REVISÃO: 00

**Nome comercial:** Gordura - Body Fat

**Destino:** Mercado Externo Egito

DATA: Julho 2024

## DESCRIÇÃO DO PRODUTO

Compreende porção de qualquer tamanho de gordura obtida pela preparação dos cortes da desossa dos quartos dianteiros e traseiro. As gorduras são classificadas em função do tamanho das peças ou da proporção carne/gordura de cobertura.

## ESPECIFICAÇÕES DO PRODUTO

1. Composto por : Gordura dos quartos dianteiros e traseiros.
2. Remover todas as anomalias como: excesso de sebo, gânglios, ossos, coágulos sanguíneos, nervo cervical, linfonodos, cartilagens e etc.
3. Sem cortes Operacionais .
4. Cor característica.
5. Peso: livre
6. pH: Controlado na carcaça no máximo 5,99 .

## FOTOS ILUSTRATIVAS DO PRODUTO

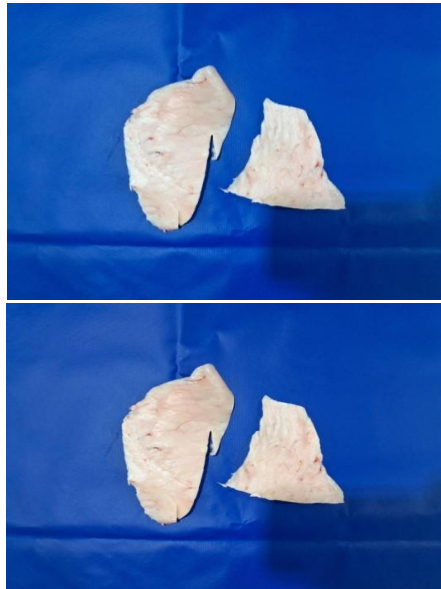

## PADRÃO MICROBIOLÓGICO

Salmonella sp: Ausência/25g  
Listeria monocytogenes: Ausência/25g  
Contagem padrão de microrganismo mesófilos aeróbicos estritos e facultativos:  $1 \times 10^5$  UFC.  
Contagem de Staphilococcus  $5 \times 10^3$  UFC

NMP Coliformes termotolerantes: NMP 0,1g.

## ESPECIFICAÇÃO DAS EMBALAGENS

1. As peças deverão ser embaladas em saco liso termoencolhível com dimensões 45x30x0,18 (cód. 71467).
2. As etiquetas primárias branca 75x110mm, específica para Egito, deverá ser centralizada na peça (cód.64296).
3. Utilizar para impressão das etiquetas internas o ribon misto com as dimensões n° 110x300mm (cód. 70466).
4. As informações das etiquetas interna e testeiras, devem ser preenchidas conforme produção do dia.
5. Embalagem secundária: a tampa a ser utilizada é de cor parda, modelo automática da marca FRIVASA com as dimensões 580x375x155mm (Cód. 66483).
6. Embalagem secundária: o fundo a ser utilizado é de cor parda, modelo automática com dimensões 558x361x155mm (Cód. 66483).
7. Acomodar até 5 saco por caixa.
8. Colar na caixa a etiqueta secundária - Testeira (cód. 58198).

## FOTOS ILUSTRATIVAS DAS EMBALAGENS

Embalagem primária



Embalagem secundária



9. Utilizar para impressão das etiquetas externas o ribbon misto com as dimensões n° 110x300mm (cód. 70466).

10. Colar junto a testeira da caixa uma etiqueta adesiva da Egito semelhante à primária com as dimensões de 75x110mm (cód. 64297).

11. Forro: Não aplicável.

12. Lacre: Não aplicável.

13. Separadores: Não aplicável.

14. Conservar a -18°C.

15. Validade deverá ser de 24 meses.

16. Colar na caixa etiqueta adesiva com as dimensões de 50x50mm (cód. 69391).

17. Código DIPOA: 0329/1883

18. Rastreabilidade:

1. Número do SIF: **1883**
2. Data do Abate: **(Dia/Mês/Ano)**
3. Número do lote: **00**
4. Sexo dos animais: **M ou F**
5. Idade dos animais: **0**



Etiqueta adesiva externa

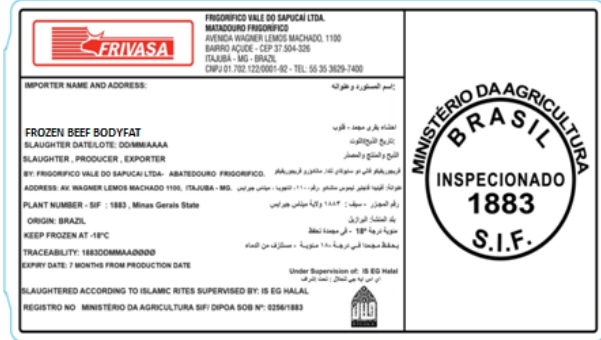

Etiqueta interna



Etiqueta testeira

BODY FAT / GORDURA			
FROZEN BEEF / GORDURA CONG DE BOV S/OSSO			
Production Date/Data Producao:	Expiration Date/Data Validade:	Lot/Lote:	Product Code/Cod. Produto: <b>24076</b>
Temperature/Temperatura : Keep frozen at -18°C /Manter Congelado ate -18°C		Tara :	Gross Weight: الوزن الإجمالي
Traceability/Rastreabilidade:		Net Weight/Pesc Liquid: الوزن الناصفي	
<b>FRIGORIFICO VALE DO SAPUCAI LTDA</b> CNPJ: 01.702.122/0001-92 - IE:324.386.933.00-56 Av.Wagner Lemos Machado, 1100 Açude - Itajuba - MG <b>www.frivasa.com.br</b>			
DOES NOT CONTAIN GLUTEN/NAO CONTEM GLUTEN			
Uso Autorizado pelo Ministerio da Agricultura SIF / DIPOA Sob Nr: <b>0294/1883</b>			Func.:
FRIVASA - FRIGORIFICO VALE DO SAPUCAI LTDA			



CÓPIA ELETRÔNICA

ELABORADO POR

REVISADO POR

APROVADO POR

Robson Silva  
Pesquisa e Desenvolvimento

Carlos Eduardo Ferro Junior  
Gerente do Controle de Qualidade

Saulo Barros Germiniani  
Sócio Administrador