



Ficha Técnica do Produto

Frigorífico Vale do Sapucaí Ltda

Ficha Técnica: 0451

REVISAO: 0

DATA: Julho 2024

Avenida Wagner Lemos Machado, 1100 - Bairro Açude - Itajubá MG - Cep 37.504-326 Tel. (35) 3629-7400 CNPJ 01.702.122/0001-92 I.E. 324.386.933.0005-6

IDENTIFICAÇÃO DO PRODUTO

Nome do produto: Miúdos Congelados de Bovino **Código:** 40014
Nome comercial: Coração / Heart **Destino:** Mercado Externo - Egito

DESCRIÇÃO DO PRODUTO

A peça é preparado pela remoção da gordura, de artérias, válvulas e pericárdio.

ESPECIFICAÇÕES DO PRODUTO

1. Composto por: Coração.
2. Remover todas as anomalias como: Gordura, de artérias, válvulas e pericárdio.
3. Sem cortes operacionais.
4. Cor: característica.
5. Peso: livre.
6. pH: Controlado na carcaça no máximo 5,99.
7. Produto até 3 peças por saco.
8. Peso total da caixa até 15 kg

FOTOS ILUSTRATIVAS DO PRODUTO

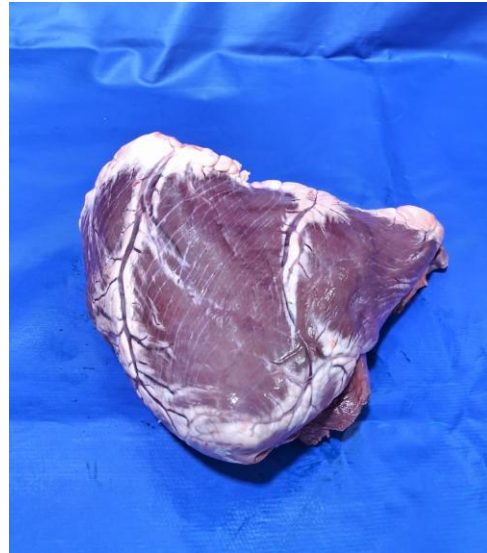

PADRÃO MICROBIOLÓGICO

1. **NMP Coliformes termotolerantes:** NMP/0,1g.
2. **Pesquisa de Salmonella sp.:** Ausência/25 g.
3. **Contagem padrão de mesófilos aeróbios:** 1×10^5 UFC.
4. **Staphilococcus Aureus:** $< 5 \times 10^3$ UFC/g.
5. **Contagem de Listeria monocytogenes:** Ausência 25/g

ESPECIFICAÇÃO DAS EMBALAGENS

1. As peças deverão ser embaladas em embalagem plástica com dimensão 20x30x0,12mm (cód. 61604).
2. A etiqueta primária branca 86x165mm, específica para o Egito (cód. 66624) deverá ser centralizada na peça.
3. Utilizar para impressão da etiqueta interna o Ribon misto verde com as dimensões n° 110x300mm (cód.50295).
4. As informações das etiquetas interna e testeira, devem ser preenchidas conforme produção do dia.
5. Embalagem secundária: a tampa de papelão a ser utilizada é de cor parda, modelo automática da marca FRIVASA com as dimensões 580x375x155mm (Cód. 66483).
6. Embalagem secundária: o fundo de papelão a ser utilizado é de cor parda, modelo automática com dimensões 558x361x155mm (Cód. 66483).
7. Acomodar de 9 a 16 unidades por caixa.
8. Colar na caixa a etiqueta secundária - Testeira (cód.66653).
9. Fechamento fita de arquear (Cód. 54121).

FOTOS ILUSTRATIVAS DAS EMBALAGENS

Embalagem primária



Embalagem secundária



10. Utilizar para impressão das etiquetas testeiras o ribon misto com as dimensões n° 110x300mm (cód. 50295).

11. Colar junto a testeira da caixa uma etiqueta adesiva do Egito semelhante à primária com as dimensões de 86x162mm (cód. 66625).

12. Forro: Embalagem plástica com dimensões 1,00x0,80x40 (Cód. 64771).

13. Lacre na caixa: Não aplicável.

14. Separadores: Não aplicável.

15. Conservar a -18°C.

16. Validade deverá ser de 7 meses.

17. Código DIPOA: 0257/1883.

18. Colar na caixa etiqueta adesiva com as dimensões de 45x45mm (cód. 59589).

19. Rastreabilidade:
1. Número do SIF: **1883**
 2. Data do Abate: **(Dia/Mês/Ano)**
 3. Número do lote: **000**
 4. Sexo dos animais: **M ou F**
 5. Idade dos animais: **0**



Etiqueta adesiva externa

		FRIGORIFICO VALE DO SAPUCAI LTDA. MATADOURO FRIGORIFICO AVENIDA WAGNER LEMOS MACHADO, 1100 BARRO AÇUDE - CEP 37.504-326 ITAJUBA - MG - BRASIL CNPJ 01.702.122/0001-92 - TEL: 55 35 3629-7400	
IMPORTER NAME AND ADDRESS: اسم المستورد وعنوانه			
FROZEN OFFALS BOVINE HEART SLAUGHTER DATE/LOTE: DDMM/AAAA SLAUGHTER, PRODUCER, EXPORTER BY: FRIGORIFICO VALE DO SAPUCAI LTDA. - ABATEDOURO FRIGORIFICO. ADDRESS: AV. WAGNER LEMOS MACHADO 1100, ITAJUBA - MG. - Minas Gerais. - مينيوس جيرازيس. PLANT NUMBER - SIF : 1883 - Minas Gerais State ORIGIN: BRAZIL KEEP FROZEN AT -18°C TRACEABILITY: 1883DDMMAA00000 EXPIRY DATE: 7 MONTHS FROM PRODUCTION DATE SLAUGHTERED ACCORDING TO ISLAMIC RITES SUPERVISED BY: IS EG HALAL REGISTRO NO: MINISTERIO DA AGRICULTURA SIF/ DIPOA SOB N°: 0256/1883		إنشاء بقرى مجمد - قلوب تاريخ الذبح واللوت الذبح والمصنع والمصدر رقم المصنع - سيف : 1883 ولاية ميناس جيرازيس بلد المنشأ: البرازيل مملوءة بدرجة 18° - في مجمدة تحفظ يتعقب مسجداً في درجة 18 - مئوية - مستلزم من الدماء Under Supervision of: IS EG Halal اسم الجهة التي تفتت البترافه Under Supervision of: IS EG Halal اسم الجهة التي تفتت البترافه Under Supervision of: IS EG Halal اسم الجهة التي تفتت البترافه	

Etiqueta interna

		FRIGORIFICO VALE DO SAPUCAI LTDA. MATADOURO FRIGORIFICO AVENIDA WAGNER LEMOS MACHADO, 1100 BARRO AÇUDE - CEP 37.504-326 ITAJUBA - MG - BRAZIL CNPJ 01.702.122/0001-92 - TEL: 55 35 3629-7400	
IMPORTER NAME AND ADDRESS: اسم المستورد وعنوانه			
FROZEN OFFALS BOVINE HEART SLAUGHTER DATE/LOTE: DDMM/AAAA SLAUGHTER, PRODUCER, EXPORTER BY: FRIGORIFICO VALE DO SAPUCAI LTDA. - ABATEDOURO FRIGORIFICO. ADDRESS: AV. WAGNER LEMOS MACHADO 1100, ITAJUBA - MG. - Minas Gerais. - مينيوس جيرازيس. PLANT NUMBER - SIF : 1883 - Minas Gerais State ORIGIN: BRAZIL KEEP FROZEN AT -18°C TRACEABILITY: 1883DDMMAA00000 EXPIRY DATE: 7 MONTHS FROM PRODUCTION DATE SLAUGHTERED ACCORDING TO ISLAMIC RITES SUPERVISED BY: IS EG HALAL REGISTRO NO: MINISTERIO DA AGRICULTURA SIF/ DIPOA SOB N°: 0256/1883		إنشاء بقرى مجمد - قلوب تاريخ الذبح واللوت الذبح والمصنع والمصدر رقم المصنع - سيف : 1883 ولاية ميناس جيرازيس بلد المنشأ: البرازيل مملوءة بدرجة 18° - في مجمدة تحفظ يتعقب مسجداً في درجة 18 - مئوية - مستلزم من الدماء Under Supervision of: IS EG Halal اسم الجهة التي تفتت البترافه Under Supervision of: IS EG Halal اسم الجهة التي تفتت البترافه Under Supervision of: IS EG Halal اسم الجهة التي تفتت البترافه	

Etiqueta testeira

HEARTS / CORACAO			
FROZEN BEEF OFFALS / MIUDOS CONGELADOS DE BOVINO			
Boning Date/Data Desossa:	Expiration Date/Data Validade:	Qtde.	Lot/Lote: 190724
Temperature/Temperatura: Keep Frozen at -18°C / Manter Congelado ate -18°C		Tara: 1,030 Kg	Gross Weight/Peso Bruto: 11,78 Kg
Traceability/Rastreabilidade: 0000		Net Weight/Peso Liquido: 10,75 kg	
FRIGORIFICO VALE DO SAPUCAI LTDA CNPJ: 01.702.122/0001-92 - IE:324.386.933.00-56 Av. Wagner Lemos Machado, 1100 Açude - Itajuba - MG www.frivasa.com.br			
DOES NOT CONTAIN GLUTEN/NAO CONTEM GLUTEN		Func.: 45297/103626	
Uso Autorizado pelo Ministério da Agricultura SIF / DIPOA Sob Nr: 0257/1883			
FRIVASA - FRIGORIFICO VALE DO SAPUCAI LTDA			

CÓPIA ELETRÔNICA
 ESTE DOCUMENTO QUANDO IMPRESSO TORNA-SE CÓPIA NÃO CONTROLADA

ELABORADO POR	REVISADO POR	APROVADO POR
Tamara Carolina Silva Paiva Supervisora do Controle de Qualidade	Carlos Eduardo Ferro Junior Gerente do Controle de Qualidade	Saulo Barros Germiniani Sócio Administrativo