



Ficha Técnica de Cortes

Frigorífico Vale do Sapucaí Ltda

Data: 08/01/25
Cód. FTCP&D 1064



Avenida Wagner Lemos Machado, 1100 - Bairro Açude - Itajubá MG - Cep 37.504-326 Tel. (35) 3629-7400 CNPJ 01.702.122/0001-92 I.E. 324.386.933.0005-6

IDENTIFICAÇÃO DO PRODUTO / PRODUCT IDENTIFICATION

Nome do produto:	Carne Congelada de Bovino Sem Osso	Cód. do Produto:	24080
Product name:	Frozen Boneless Beef	Destino:	Emirados Arábes
Descrição Industrial:	Dianteiro Roubado	Marca:	Frivasa
Industrial Description:	Robbed Forequarter / الربع الأمامي	Revisão:	00
Classificação de Peso:	-	CONGELADO / FROZEN	
Weight Rating:	-		

DESCRIÇÃO DO PRODUTO / PRODUCT DESCRIPTION

Porção de carne obtida da desossa dos quartos dianteiros e traseiros, classificada conforme o tamanho e a proporção carne/gordura de cobertura.
Includes portion of meat obtained from deboning the front and hind quarters, classified according to size and meat/fat ratio.

CARACTERÍSTICAS DE QUALIDADE / QUALITY CHARACTERISTICS

Remover todas as anomalias como: excesso de sebo, gânglios, ossos, coágulos sanguíneos, nervo cervical, linfonodos, cartilagens e etc.
Remove all anomalies such as: excess sebum, lymph nodes, bones, blood clots, cervical nerve, lymph nodes, cartilage, etc.

ESPECIFICAÇÕES DO PRODUTO / PRODUCT SPECIFICATIONS

Composto por : Peça de dianteiro retirada do quarto dianteiro / Composed of: Front piece removed from the front quarter.
Sem cortes operacionais e cor vermelha característica / No operational cuts and characteristic red color.
pH: Controlado na carcaça ≤ 5.99 / pH: Controlled in the carcass ≤ 5.99.

FOTOS ILUSTRATIVAS DO PRODUTO / ILLUSTRATIVE PHOTOS OF THE PRODUCT

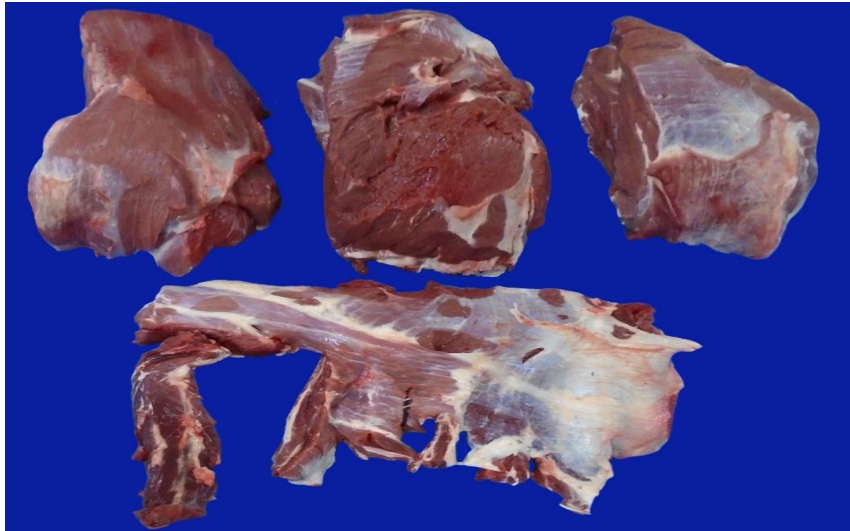

FOTOS ILUSTRATIVAS DAS EMBALAGENS / ILLUSTRATIVE PHOTOS OF PACKAGING

PRIMÁRIA / PRIMARY



- Embalar as peças individualmente em plástico termoencolhível transparente / Pack the parts individually in clear heat shrink plastic.
- Posicionar etiqueta interna no centro da embalagem / Position the internal label in the center of the packaging.
- Seguir o padrão de posicionamento da foto / Follow the photo positioning pattern.
- As informações das etiquetas devem ser preenchidas conforme produção do dia / Label information must be filled in according to the day's production.

SECUNDÁRIA / SECONDARY



- Acondicionar 1 embalagem por caixa / Pack 1 package per box.
- Posicionar etiqueta interna e testeira horizontalmente na mesma face da caixa / Position the external and horizontally and on the same side of the box.
- Seguir o padrão de posicionamento da foto / Follow the photo positioning pattern.
- As informações das etiquetas devem ser preenchidas conforme produção do dia / Label information must be filled in according to the day's production.

FOTOS ILUSTRATIVAS DA ESTOCAGEM / ILLUSTRATIVE PHOTOS OF THE STOCK PHOTOS

CAIXA FECHADA / CLOSED BOX



- Utilizar modelo de caixa de papelão (tampa e fundo) conforme pré definido / Use cardboard box model (lid and bottom) as predefined.
- Posicionar etiqueta externa e testeira na caixa conforme especificado pelo importador / Place the external and central label on the box as specified by the importer.
- Seguir o padrão de posicionamento da foto / Follow the photo positioning pattern.

PALETAGEM / PALLETING



- Deve ser estivado em duas torres, com fileiras de cinco e quatro caixas, organizada de forma uniforme, garantindo circulação de ar e segurança no contêiner refrigerado / It must be stowed in two towers, with rows of five and four boxes, organized in a uniform manner, ensuring air circulation and safety in the refrigerated container.
- Devem ser acomodadas entre 44 e 55 caixas por torre, conforme a configuração de cada uma, totalizando 11 fileiras por contêiner refrigerado / Between 44 and 55 boxes must be accommodated per tower, depending on the configuration of each one, totaling 11 rows per refrigerated container.
- Seguir o padrão de posicionamento da foto / Follow the photo positioning pattern.

PADRÕES MICROBIOLÓGICOS / MICROBIOLOGICAL PATTERNS

- Salmonella sp:** Ausência/25 g
- Listeria monocytogenes:** Ausência/25g
- Contagem padrão de microrganismo mesófilos aeróbios estritos e facultativos:** 1 x 10⁴ UFC
- Contagem de Staphylococcus aureus:** 5 x 10³ UFC
- NMP coliformes termotolerantes:** NMP 0,1g

INFORMAÇÕES ADICIONAIS / ADDITIONAL INFORMATION

Validade / Validity:

Formato de data / Date format:

Temperatura / Temperature:

Forro / Lining:

Lacre / Seals:

Código DIPOA / DIPOA code:

12 meses
DD/MM/AAAA
-18°C
Sim
Não aplicável
0477/1883

Separadores / Separators::

Rastreabilidade / Rastreability:



1. Numero do SIF:
2. Data do Abate:
3. Numero do lote:
4. Sexo dos animais:
5. Idade dos animais:

Não aplicável
1883
Dia/Mês/Ano.
0
M ou F
0

ETIQUETAS (IMAGENS MERAMENTE ILUSTRATIVAS) / LABELS (PICTURES ARE FOR ILLUSTRATIVE PURPOSES ONLY)

ETIQUETA INTERNA / INTERNAL LABEL

FRIVASA
FRIGORÍFICO VALE DO SAPUCAÍ LTDA.
MATADOURO FRIGORÍFICO
AVENIDA WAGNER LEMOS MACHADO, 1100
BAIRRO AÇUDE - CEP 37504-326
ITAJUBÁ - MG - BRAZIL
CNPJ 01.702.122/000192 - TEL: 55 35 3629-7400

FROZEN BONELESS BEEF - ROBBED FOREQUARTER
CARNE CONGELADA DE BOVINO SEM OSSO - DIAANTEIRO ROUBADO
لحم بقرى مجمد منزوع العظم - فيليه بدون السلسلة

This product is not derived from animals were fed by feeds produced with animal proteins and/or animal residues
هذا المنتج ليس مشتقاً من حيوانات مهذبة من منتجات حيوانية أو مخلفات حيوانية.
مصنوعه من مواد بروتينية حيوانية أو مخلفات حيوانية.

SLAUGHTERING DATE - DATA DE ABATE - تاريخ الذبح	DD/MM/AAAA
PRODUCTION DATE - DATA DE PRODUÇÃO - تاريخ الإنتاج	DD/MM/AAAA
EXPIRY DATE - DATA DE VENCIMENTO - تاريخ الانتهاء	DD/MM/AAAA

HALAL SLAUGHTERED ORIGIN : BRAZIL KEEP FROZEN AT -18°C
ذبح حلال إنتاج البرازيل احفظ مجمد على درجة -18 ستنتي

USO AUTORIZADO PELO MINISTÉRIO DA AGRICULTURA/SIF/DIPOA SOB Nº 0000/1883



ETIQUETA ADESIVA / ADHESIVE LABEL



ETIQUETA TESTEIRA / FRONT LABEL

ROBBED FOREQUARTER / DIAANTEIRO ROUBADO
FROZEN BONELESS BEEF / CARNE CONGELADA DE BOVINO S/ OSSO

Production Date / Data de produção:	Expiration Date / Data de Validade:	Qtd.	Lot / Lote:	Product Code / Cod. do Produto:
DD/MM/AAAA	DD/MM/AAAA	00	000000	00000

Temperature / Temperatura: Tara: Gross Weight / Peso Bruto:
Keep Frozen at -18°C / Manter Congelado ate -18°C 0,000 kg 00,00 kg

Traceability / Rastreabilidade:
1883DDMMAA0000

FRIGORÍFICO DO VALE DO SAPUCAÍ LTDA
CNPJ: 01.702.122/0001-92 - IE: 324.386.933.00-56
Av Wagner Lemos Machado, 1100
Açude - Itajubá - MG
www.frivasa.com.br

00,00 kg

DOES NOT CONTAIN GLUTEN / NÃO CONTEM GLUTEN

Uso Autorizado pelo Ministério da Agricultura SIF / DIPOA Sob Nr: 0000/1883 Func: 00000/HMMSS

FRIVASA - FRIGORÍFICO DO VALE DO SAPUCAÍ LTDA.

EMBALAGEM PRIMARIA / PRIMARY PACKAGING

Código	Descrição	Quantidade	Tipo
51301	Embalagem termoencolhível 40x60cm	1	Termo Encolhível
66624	Etiqueta interna modelo para o importador com dimensões 86x165mm	1	Primária
70466	Fita Ribon misto verde VRM128 com dimensões 110x300mm	1	Impressão

EMBALAGEM SECUNDÁRIA / SECONDARY PACKAGING

Código	Descrição	Quantidade	Tipo
66483	Caixa de papelão Tampa/Fundo duplo 30kg	1	Tampa
66483	Caixa de papelão Tampa/Fundo duplo 30kg	1	Fundo
71233	Forro	1	Fundo de caixa
58198	Etiqueta (testeira) adesiva cód. de barras 102x197mm	1	Testeira
66624	Etiqueta externa (primária) modelo para o importador com dimensões 86x165mm	1	Secundária
70466	Fita Ribon misto verde VRM128 com dimensões 110x300mm	2	Impressão

HISTÓRICO DE ALTERAÇÕES / CHANGE HISTORY

Revisão / Revision	Descrição / Description	Data / Date
00	Elaboração da ficha	08/01/2026

CÓPIA ELETRÔNICA / ELECTRONIC COPY
ESTE DOCUMENTO QUANDO IMPRESSO TORNA-SE CÓPIA NÃO CONTROLADA

ELABORADO POR

REVISADO POR

APROVADO POR

 Bruna Vitória de Carvalho Ferreira Assistente de Controle de Qualidade	 Carlos Eduardo Ferro Junior Gerente do Controle de Qualidade	 Saulo Barros Germiniani Diretor Comercial
---	---	--