



# Ficha Técnica de Cortes

Frigorífico Vale do Sapucaí Ltda

Data: 07/04/25  
Cód. FTCP&D 1056

Avenida Wagner Lemos Machado, 1100 - Bairro Açude - Itajubá MG - Cep 37.504-326 Tel. (35) 3629-7400 CNPJ 01.702.122/0001-92 I.E. 324.386.933.0005-6

## IDENTIFICAÇÃO DO PRODUTO / PRODUCT IDENTIFICATION

<b>Nome do produto:</b>	Carne Bovina Congelada com Osso	<b>Cód. do Produto:</b>	17041
<b>Product name:</b>	Frozen Bone in Beef	<b>Destino:</b>	Emirados Arabes
<b>Descrição Industrial:</b>	Costela	<b>Marca:</b>	Frivasa
<b>Industrial Description:</b>	Short Ribs	<b>Revisão:</b>	00
<b>Classificação de Peso:</b>	-	<b>CONGELADO / FROZEN</b>	
<b>Weight Rating:</b>	-		

### DESCRIÇÃO DO PRODUTO / PRODUCT DESCRIPTION

Corte obtido da costela, localizado na parte dianteira do boi, composto por músculos intercostais, serrato ventral e peitoral, com boa quantidade de gordura entremeadada.  
Cut obtained from the rib, located in the front part of the ox, composed of intercostal muscles, serratus ventralis and pectoralis, with a good amount of interspersed fat.

### CARACTERÍSTICAS DE QUALIDADE / QUALITY CHARACTERISTICS

Remover todas as anomalias como: excesso de sebo, gânglios, ossos, coágulos sanguíneos, nervo cervical, linfonodos, cartilagens e etc. Remove all anomalies such as: excess sebum, lymph nodes, bones, blood clots, cervical nerve, lymph nodes, cartilage, etc.

## ESPECIFICAÇÕES DO PRODUTO / PRODUCT SPECIFICATIONS

Composto por: Costela / Composed of: Short Ribs.  
Sem cortes operacionais e cor vermelha característica / No operations cuts and characteristic red color.  
pH: Controlado na carcaça ≤ 5.99 / pH: Controlled in the carcass ≤ 5.99.

## FOTOS ILUSTRATIVAS DO PRODUTO / ILLUSTRATIVE PHOTOS OF THE PRODUCT

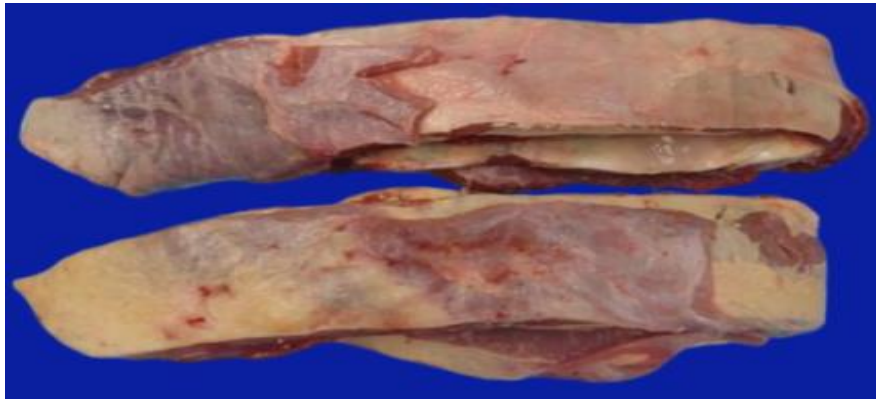

## FOTOS ILUSTRATIVAS DAS EMBALAGENS / ILLUSTRATIVE PHOTOS OF PACKAGING

### PRIMÁRIA / PRIMARY



- Embalar as peças individualmente em embalagem plástica transparente / Pack the parts individually in clear plastic packaging.
- Posicionar etiqueta interna no centro da embalagem / Position the internal label in the center of the packaging.
- Seguir o padrão de posicionamento da foto / Follow the photo positioning pattern.
- As informações da etiqueta devem ser preenchidas conforme produção do dia / Label information must be filled in according to the day's production.

### SECUNDÁRIA / SECONDARY



- Acondicionar de 10 à 14 embalagens por caixa / Pack 10 to 14 packages per box.
- Posicionar etiqueta interna e testeira horizontalmente na mesma face da caixa / Position the external and horizontally and on the same side of the box.
- Seguir o padrão de posicionamento da foto / Follow the photo positioning pattern.
- As informações das etiquetas devem ser preenchidas conforme produção do dia / Label information must be filled in according to the day's production.

**FOTOS ILUSTRATIVAS DA ESTOCAGEM E TRANSPORTE / ILLUSTRATIVE PHOTOS OF STORAGE AND TRANSPORTATION**

**CAIXA FECHADA / CLOSED BOX**



- Utilizar modelo de caixa de papelão (tampa e fundo) conforme pré definido / Use cardboard box model (lid and bottom) as predefined.
- Posicionar etiqueta externa e testeira na caixa conforme especificado pelo importador / Place the external and central label on the box as specified by the importer.
- Seguir o padrão de posicionamento da foto / Follow the photo positioning pattern.

**CARREGAMENTO / LOADING**



- Deve ser estivado em duas torres, com fileiras de cinco e quatro caixas, organizada de forma uniforme, garantindo circulação de ar e segurança no contêiner frigorífico / It must be stowed in two towers, with rows of five and four boxes, organized in a uniform manner, ensuring air circulation and safety in the refrigerated container.
- Devem ser acomodadas entre 44 e 55 caixas por torre, conforme a configuração de cada uma, totalizando 11 fileiras por contêiner frigorífico / Between 44 and 55 boxes must be accommodated per tower, depending on the configuration of each one, totaling 11 rows per refrigerated container.
- Seguir o padrão de posicionamento da foto / Follow the photo positioning pattern.

**PADRÕES MICROBIOLÓGICOS / MICROBIOLOGICAL PATTERNS**

- Salmonella sp:** Ausência/25 g
- Listeria monocytogenes:** Ausência/25g
- Contagem padrão de microrganismo mesófilos aeróbios estritos e facultativos:** 1 x 10<sup>4</sup> UFC
- Contagem de escherichia coli:** < 1 UFC/cm<sup>2</sup>.
- NMP coliformes termotolerantes:** NMP 0,1g

**INFORMAÇÕES ADICIONAIS / ADDITIONAL INFORMATION**

Validade / Validity:	24 meses	Separadores / Separators:	Não aplicável
Formato de data / Date format:	DD/MM/AAAA	Rastreabilidade / Rastreability:	1. Numero do SIF: 1883
Temperatura / Temperature:	-18°C		2. Data do Abate: Dia/Mês/Ano.
Forro / Lining:	Sim		3. Numero do lote: 0
Lacre / Seals:	Não aplicável		4. Sexo dos animais: M ou F
Código DIPOA / DIPOA code:	-		5. Idade dos animais: 0



ETIQUETAS (IMAGENS MERAMENTE ILUSTRATIVAS) / LABELS (PICTURES ARE FOR ILLUSTRATIVE PURPOSES ONLY)									
ETIQUETA INTERNA / INTERNAL LABEL		ETIQUETA ADESIVA / ADHESIVE LABEL							
 <p>FRIGORÍFICO VALE DO SAPUCAÍ LTDA. MATADOURO FRIGORÍFICO AVENIDA WAGNER LEMOS MACHADO, 1100 BAIRRO AÇUDE - CEP 37504-326 ITAJUBÁ - MG - BRAZIL CNPJ 01.702.122/000192 - TEL: 55 35 3629-7400</p> <p>FROZEN BEEF BONE IN SHORT RIBS CARNE CONG DE BOVINO C/ OSSO COSTELA ضلع القسم الامامي لحم بقري مجمد منزوع العظم</p> <p>This product is not derived from animals were fed by feeds produced with animal proteins and/or animal residues هذا المنتج ليس مشتقاً من حيوانات معطاة ببقايا مصنوعة من مواد بروتينية حيوانية أو مخلفات حيوانية.</p> <table border="1"> <tr> <td>SLAUGHTERING DATE - DATA DE ABATE - تاريخ الذبح</td> <td>DD/MM/AAAA</td> </tr> <tr> <td>PRODUCTION DATE - DATA DE PRODUÇÃO - تاريخ الإنتاج</td> <td>DD/MM/AAAA</td> </tr> <tr> <td>EXPIRY DATE - DATA DE VENCIMENTO - تاريخ الانتهاء</td> <td>DD/MM/AAAA</td> </tr> </table> <p>HALAL SLAUGHTERED ORIGIN : BRAZIL KEEP FROZEN AT -18°C ذبح حلال إنتاج البرازيل احفظ مجمد على درجة -18 ستنتي</p> <p>USO AUTORIZADO PELO MINISTÉRIO DA AGRICULTURA/SIF/DIPOA SOB Nº 0000/1883</p>		SLAUGHTERING DATE - DATA DE ABATE - تاريخ الذبح	DD/MM/AAAA	PRODUCTION DATE - DATA DE PRODUÇÃO - تاريخ الإنتاج	DD/MM/AAAA	EXPIRY DATE - DATA DE VENCIMENTO - تاريخ الانتهاء	DD/MM/AAAA	 	
SLAUGHTERING DATE - DATA DE ABATE - تاريخ الذبح	DD/MM/AAAA								
PRODUCTION DATE - DATA DE PRODUÇÃO - تاريخ الإنتاج	DD/MM/AAAA								
EXPIRY DATE - DATA DE VENCIMENTO - تاريخ الانتهاء	DD/MM/AAAA								
ETIQUETA TESTEIRA / FRONT LABEL									
<b>SHORT RIBS / COSTELA</b> <b>FROZEN BEEF BONE IN / CARNE CONG DE BOVINO C/OSSO</b>									
Production Date / Data de produção: <b>DD/MM/AAAA</b>	Expiration Date / Data de Validade: <b>DD/MM/AAAA</b>	Qtde. <b>00</b>	Lot / Lote: <b>000000</b>						
Temperature / Temperatura: <b>Keep Frozen at -18°C / Manter Congelado ate -18°C</b>		Tara: <b>0,00</b> Kg	Gross Weight / Peso Bruto: <b>00,00</b> Kg						
Traceability / Rastreabilidade: <b>1883DDMMAA0000</b>		Net Weight / Net Weight / Peso Líquido: <b>00,00</b> Kg							
FRIGORÍFICO DO VALE DO SAPUCAÍ LTDA CNPJ: 01.702.122/0001-92 - IE: 324.386.933/00-56 Av Wagner Lemos Machado, 1100 Açude - Itajubá - MG <a href="http://www.frivasa.com.br">www.frivasa.com.br</a>									
DOES NOT CONTAIN GLUTEN / NÃO CONTEM GLUTEN		Func: 00000/HMMSS							
<b>FRIVASA - FRIGORÍFICO DO VALE DO SAPUCAÍ LTDA.</b>									
EMBALAGEM PRIMARIA / PRIMARY PACKAGING									
Código	Descrição	Quantidade	Tipo						
66806	Embalagem plastica com dimensão 80x80cm	1	Embalagem						
66624	Etiqueta interna modelo para o importador com dimensões 86x165mm	1	Primária						
EMBALAGEM SECUNDÁRIA / SECONDARY PACKAGING									
Código	Descrição	Quantidade	Tipo						
66483	Caixa de papelão Tampa/Fundo duplo 30 KG	1	Tampa						
66483	Caixa de papelão Tampa/Fundo duplo 30 KG	1	Fundo						
71233	Forro	1	Fundo de caixa						
58198	Etiqueta adesiva (testeira) cód. de barras 102x197mm	1	Testeira						
70466	Fita Ribon misto VRM128 com dimensões 110x300mm	1	Impressão						
66624	Etiqueta externa (primária) modelo para o importador com dimensões 86x165mm	1	Secundária						
70466	Fita Ribon misto VRM128 com dimensões 110x300mm	1	Impressão						
69391	Etiqueta Halal 50x50mm	1	Etiqueta						
HISTÓRICO DE ALTERAÇÕES / CHANGE HISTORY									
Revisão / Revision	Descrição / Description	Data / Date							
00	Elaboração da ficha	07/04/2025							
CÓPIA ELETRÔNICA / ELECTRONIC COPY ESTE DOCUMENTO QUANDO IMPRESSO TORNA-SE CÓPIA NÃO CONTROLADA									
ELABORADO POR	REVISADO POR	APROVADO POR							
 Fernando Henrique da Silva P&D	 Carlos Eduardo Ferro Junior Gerente do Controle de Qualidade	 Saulo Barros Germiniani Diretor Comercial							