



Ficha Técnica de Cortes

Frigorífico Vale do Sapucaí Ltda

Data:
15/01/25
Cód. FTCP&D
587



Avenida Wagner Lemos Machado, 1100 - Bairro Açude - Itajubá MG - Cep 37.504-326 Tel. (35) 3629-7400 CNPJ 01.702.122/0001-92 I.E. 324.386.933.0005-6

IDENTIFICAÇÃO DO PRODUTO / IDENTIFICACIÓN DEL PRODUCTO

Nome do produto:	Carne Bovina Resfriada Sem Osso	Cód. do Produto:	21003
Nombre del producto:	Carne de Vacuna Enfriada Sin Hueso	Destino:	Chile
Descrição industrial:	Paleta	Marca:	Frivasa
Descripción industrial:	Asado del Carnicero	Revisão:	00
Classificação de Peso:	-	RESFRIADO / ENFRIADO	
Clasificación de peso:	-		

DESCRIÇÃO DO PRODUTO / DESCRIPCIÓN DEL PRODUCTO

Corte formado pela massa muscular da face medial da escápula, com base óssea na escápula, composto pelo músculo subescapular.
Sección formada por la masa muscular de la cara medial de la escápula, con una base ósea sobre la escápula, compuesta por el músculo subescapular.

CARACTERÍSTICAS DE QUALIDADE / CARACTERÍSTICAS DE CALIDAD

Remover todas as anomalias como: excesso de sebo, gânglios, ossos, coágulos sanguíneos, nervo cervical, linfonodos, cartilagens e etc.
Elimina todas las anomalías como: exceso de sebo, ganglios, huesos, coágulos de sangre, nervio cervical, ganglios linfáticos, cartilagos, etc.

ESPECIFICAÇÕES DO PRODUTO / ESPECIFICACIONES DEL PRODUCTO

Composto por: Paleta / Compuesto por: Asado del Carnicero.
Sem cortes operacionais e cor vermelha característica / Sin cortes operativos y color rojo característico.
pH: Controlado na carcaça ≤ 5,80 / pH: Controlado en canal ≤ 5,80.

FOTOS ILUSTRATIVAS DO PRODUTO / FOTOS ILUSTRATIVAS DEL PRODUCTO

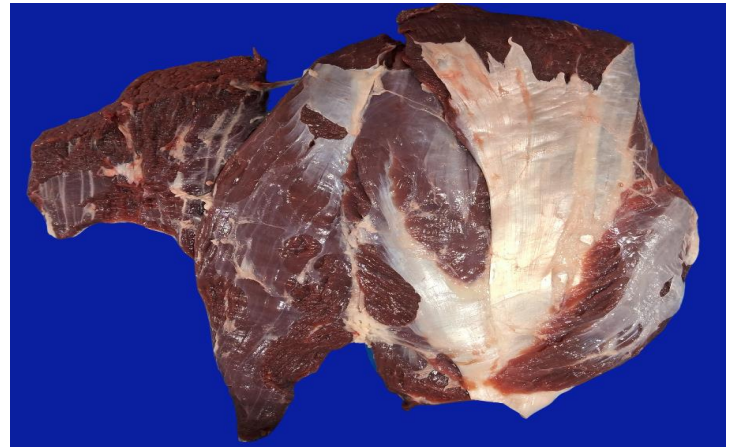

FOTOS ILUSTRATIVAS DAS EMBALAGENS / FOTOS ILUSTRATIVAS DEL EMBALAJE

PRIMÁRIA / PRIMARIO



- Embalar as peças individualmente em plástico termoencolhível transparente / Empacar las piezas individualmente en plástico transparente termorretráctil.
- Posicionar etiqueta interna no centro da embalagem / Coloque la etiqueta interior en el centro del paquete.
- Seguir o padrão de posicionamento da foto / Sigla el patrón de posicionamiento de la foto.
- As informações das etiquetas devem ser preenchidas conforme produção do dia / La información de las etiquetas deberá cumplimentarse según la producción del día.

SECUNDÁRIA / SECUNDARIO



- Acondicionar de 10 a 14 embalagens por caixa / Empaque de 10 a 14 paquetes por caja.
- Posicionar etiqueta interna e testeira horizontalmente na mesma face da caixa / Coloque la etiqueta interna y el panel frontal horizontalmente en el mismo lado de la caja.
- Seguir o padrão de posicionamento da foto / Sigla el patrón de posicionamiento de la foto.
- As informações das etiquetas devem ser preenchidas conforme produção do dia / La información de las etiquetas deberá cumplimentarse según la producción del día.

FOTOS ILUSTRATIVAS DA ESTOCAGEM / FOTOS ILUSTRATIVAS DE ALMACENAMIENTO

CAIXA FECHADA / CAJA CERRADA



- Utilizar modelo de caixa de papelão (tampa e fundo) conforme pré definido / Utilice el modelo de caja de cartón (tapa y fondo) según lo predefinido.

- Posicionar etiqueta externa e testeira na caixa conforme especificado pelo importador / Coloque la etiqueta exterior y el frente en la caja según lo especificado por el importador.

- Seguir o padrão de posicionamento da foto / Siga el patrón de posicionamiento de la foto.

CARREGAMENTO / CARGA



- Deve ser estivado no modelo colmeia sobre 24 pallets, organizados uniformemente no semirreboque frigorífico, garantindo boa circulação de ar e segurança da carga / Debe ser estibada en el modelo colmena sobre 24 pallets, organizados uniformemente en el semirremolque frigorífico, garantizando una buena circulación del aire y la seguridad de la carga.

- Devem ser acomodadas entre 38 e 46 caixas por fileira e 24 fileiras por semirreboque frigorífico/ Deben acomodarse entre 38 y 46 cajas por fila.

- Seguir o padrão de posicionamento da foto / Siga el patrón de posicionamiento de la foto.

PADRÕES MICROBIOLÓGICOS / ESTÁNDARES MICROBIOLÓGICOS

Salmonella sp: Ausência/25 g

Listeria monocytogenes: Ausência/25g

Contagem padrão de microrganismo mesófilos aeróbios estritos e facultativos: 1 x 10⁵ UFC

Contagem de Staphylococcus aureus: 5 x 10³ UFC

NMP coliformes termotolerantes: NMP 0,1g

INFORMAÇÕES NUTRICIONAIS / INFORMACIÓN NUTRICIONAL

Porção por embalagem: 42 porções aprox. • Porção 100g

	100g	1 PORÇÃO
Valor energético (Kcal)	159	159
Proteínas (g)	21.4	21.4
Carboidratos (g)	0	0
Açúcares totais	0	0
Açúcares adicionas	0	0
Colesterol (mg)	42	42
H de C disponível (g)	0	0







	100g	1 PORÇÃO
Gorduras totais (g)	5.7	5.7
Gorduras saturadas	2.7	2.7
Gorduras monoinsaturada	2.1	2.1
Gorduras poliinsaturada	0.1	0.1
Gorduras trans	0	0
Fibras alimentares (g)	0	0
Sódio (mg)	56	56

INFORMAÇÕES ADICIONAIS / INFORMACIÓN ADICIONAL

Validade / Validez:	4 meses
Formato de data / Formato de fecha:	DD/MM/AAAA
Temperatura / Temperatura:	0°C a 4°C
Forro / Recubrimiento:	Sim
Lacre / Sello:	Sim
Código DIPOA / Código DIPOA:	0337/1883

Separadores / Separadores:	Sim
Rastreabilidade / Trazabilidad:	1. Numero do SIF: 1883
	2. Data do Abate: Dia/Mês/Ano.
	3. Numero do lote: 0
	4. Sexo dos animais: M ou F
	5. Idade dos animais: 0



ETIQUETAS (IMAGENS MERAMENTE ILUSTRATIVAS) / ETIQUETAS (IMÁGENES SÓLO CON FINES ILUSTRATIVOS)													
ETIQUETA INTERNA / ETIQUETA INTERNA		ETIQUETA ADESIVA (SELO) / ETIQUETA ADHESIVA (SELLO)											
 <p>FRIGORÍFICO VALE DO SAPUCAÍ LTDA. MATADOURO FRIGORÍFICO AVENIDA WAGNER LEMOS MACHADO, 1100 BARRIO AÇUDE - CEP 37204-325 ITAJUBÁ - MG - BRAZIL CNPJ 01.702.122/000192 - TEL: 55 35 3629-7400</p> <p>CARNE DE VACUNA ENFRIADA SIN HUESO CARNE RESFRIADA DE BOVINO S/OSSO</p> <p>ASADO DEL CARNICERO PALETA</p> <p>FECHA DE BENEFÍCIO: DD/MM/AAAA DATA DE ABATE: DD/MM/AAAA</p> <p>FECHA DE PRODUCCIÓN: DD/MM/AAAA DATA DE PRODUÇÃO: DD/MM/AAAA</p> <p>FECHA DE VENCIMIENTO: DD/MM/AAAA DATA DE VALIDADE: DD/MM/AAAA</p> <p>LOTE NÚMERO: 1883DDMMAA0000 RASTREABILIDADE: 1883DDMMAA0000</p> <p>MANTENER ENFRIADO: 0°C a 4°C MANTENHA RESFRIADO: 0°C a 4°C</p> <p>REGISTRO NO MINISTÉRIO DA AGRICULTURA SIF/DIPOA SOB N°: 0337/1883</p>													
ETIQUETA TESTEIRA / ETIQUETA DE FRENTE													
<p>ASADO DEL CARNICERO / PALETA</p> <p>CARNE DE VACUNA ENFRIADA SIN HUESO / CARNE RESF. DE BOV S/ OSSO</p> <table border="1" style="width:100%; border-collapse: collapse;"> <tr> <td>Fecha de producción / Data de produção:</td> <td>Fecha de vencimiento / Data de validade:</td> <td>Cantidad / Qtd.:</td> <td>Mucho / Lote:</td> <td>Cod. do Produto / Cod. do Produto:</td> </tr> <tr> <td>DD/MM/AAAA</td> <td>DD/MM/AAAA</td> <td>00</td> <td>000000</td> <td>00000</td> </tr> </table> <p>Temperatura / Temperatura: Mantener Enfriado: 0°C a 4°C Mantenha Resfriado: 0°C a 4°C</p> <p>Tara: 0,000 Kg Peso Bruto / Peso Bruto: 00,00 Kg</p> <p>Lot Number / Rastreabilidade: 1883DDMMAA0000</p> <p>FRIGORÍFICO DO VALE DO SAPUCAÍ LTDA CNPJ: 01.702.122/0001-92 - IE: 324.986.933.00-56 Av Wagner Lemos Machado, 1100 Açude - Itajubá - MG www.frivasa.com.br</p> <p>CATEGORIA: V</p> <p>NO CONTIENE GLUTEN / NAO CONTEM GLUTEN</p> <p>Uso Autorizado pelo Ministério da Agricultura SIF / DIPOA Sob Nr: 0337/1883 Func: 00000/HMMSS</p> <p>FRIVASA - FRIGORÍFICO DO VALE DO SAPUCAÍ LTDA.</p>				Fecha de producción / Data de produção:	Fecha de vencimiento / Data de validade:	Cantidad / Qtd.:	Mucho / Lote:	Cod. do Produto / Cod. do Produto:	DD/MM/AAAA	DD/MM/AAAA	00	000000	00000
Fecha de producción / Data de produção:	Fecha de vencimiento / Data de validade:	Cantidad / Qtd.:	Mucho / Lote:	Cod. do Produto / Cod. do Produto:									
DD/MM/AAAA	DD/MM/AAAA	00	000000	00000									
EMBALAGEM PRIMARIA / EMBALAJE PRIMARIO													
Código	Descrição	Quantidade	Tipo										
50032	Embalagem termoencolhível 28x37cm	1	Embalagem										
66624	Etiqueta interna modelo para o importador com dimensões 86x165mm	1	Primária										
EMBALAGEM SECUNDÁRIA / EMBALAJE SECUNDARIO													
Código	Descrição	Quantidade	Tipo										
70637	Caixa de papelão tampa branca 30 kg	1	Tampa										
70637	Caixa de papelão fundo 30 kg	1	Fundo										
71502	Divisória com dimensão 1580x155mm	1	Separador										
71233	Fundo de caixa (forro)	1	Fundo de caixa										
58198	Etiqueta adesiva (testeira) cód. de barras 102x197mm	1	Secundária										
70466	Fita Ribon misto verde VRM128 com dimensões 110x300mm	2	Impressão										
66624	Etiqueta externa (primária) modelo para o importador com dimensões 86x165mm	1	Externa										
70245	Selo específico para o Chile	1	Selo										
HISTÓRICO DE ALTERAÇÕES / HISTORIAL DE CAMBIOS													
Revisão / Revisión	Descrição / Descripción	Data / Fecha											
00	Elaboração da ficha	15/01/2025											
<p>CÓPIA ELETRÔNICA / COPIA ELECTRÓNICA ESTE DOCUMENTO QUANDO IMPRESSO TORNA-SE CÓPIA NÃO CONTROLADA</p>													
ELABORADO POR	REVISADO POR	APROVADO POR											
 Fernando Henrique da Silva P&D	 Carlos Eduardo Ferro Junior Gerente do Controle de Qualidade	 Saulo Barros Germiniani Diretor Comercial											