



Ficha Técnica de Cortes

Frigorífico Vale do Sapucaí Ltda

Data:
14/01/25
Cód. FTCP&D
575



Avenida Wagner Lemos Machado, 1100 - Bairro Açude - Itajubá MG - Cep 37.504-326 Tel. (35) 3629-7400 CNPJ 01.702.122/0001-92 I.E. 324.386.933.0005-6

IDENTIFICAÇÃO DO PRODUTO / IDENTIFICACIÓN DEL PRODUCTO

Nome do produto:	Carne Bovina Resfriada Sem Osso	Cód. do Produto:	20018
Nombre del producto:	Carne de Vacuna Enfriada Sin Hueso	Destino:	Chile
Descrição industrial:	Diafragma	Marca:	Frivasa
Descripción industrial:	Entrana Fina	Revisão:	00
Classificação de Peso:	-	RESFRIADO / ENFRIADO	
Clasificación de peso:	-		

DESCRIÇÃO DO PRODUTO / DESCRIPCIÓN DEL PRODUCTO

Corte formado pela porção costal do diafragma, com base óssea nas seis últimas costelas e apêndice xifoide, composto pelo músculo diafragma, com remoção do tecido membranoso.

Corte formado por la porción costal del diafragma, con la base ósea de las seis últimas costillas y el proceso xifoides, compuesto por el músculo diafragma, con eliminación del tejido membranoso.

CARACTERÍSTICAS DE QUALIDADE / CARACTERÍSTICAS DE CALIDAD

Remover todas as anomalias como: excesso de sebo, gânglios, ossos, coágulos sanguíneos, nervo cervical, linfonodos, cartilagens e etc.

Elimina todas las anomalías como: exceso de sebo, ganglios, huesos, coágulos de sangre, nervio cervical, ganglios linfáticos, cartilagos, etc.

ESPECIFICAÇÕES DO PRODUTO / ESPECIFICACIONES DEL PRODUCTO

Composto por: Diafragma / Compuesto por: Entrana Fina.

Sem cortes operacionais e cor vermelha característica / Sin cortes operativos y color rojo característico.

pH: Controlado na carcaça ≤ 5,80 / pH: Controlado en canal ≤ 5,80.

FOTOS ILUSTRATIVAS DO PRODUTO / FOTOS ILUSTRATIVAS DEL PRODUCTO

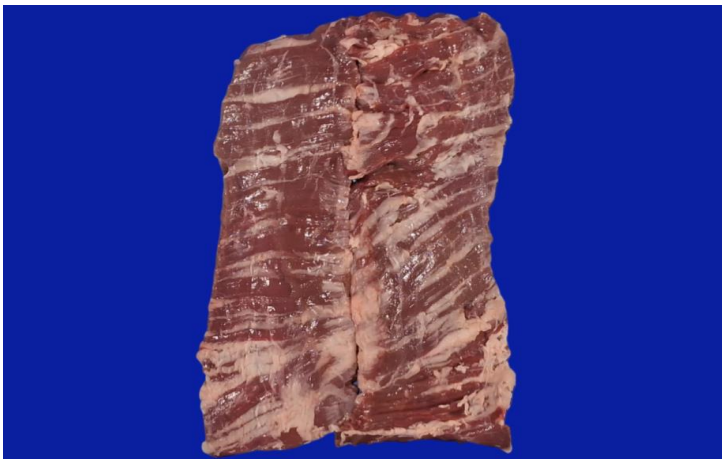

FOTOS ILUSTRATIVAS DAS EMBALAGENS / FOTOS ILUSTRATIVAS DEL EMBALAJE

PRIMÁRIA / PRIMARIO



- Embalar as peças individualmente em plástico termoencolhível transparente / Empacar las piezas individualmente en plástico transparente termorretráctil.
- Posicionar etiqueta interna no centro da embalagem / Coloque la etiqueta interior en el centro del paquete.
- Seguir o padrão de posicionamento da foto / Siga el patrón de posicionamiento de la foto.
- As informações das etiquetas devem ser preenchidas conforme produção do dia / La información de las etiquetas deberá cumplimentarse según la producción del día.

SECUNDÁRIA / SECUNDARIO



- Acondicionar de 10 a 14 embalagens por caixa / Empaque de 10 a 14 paquetes por caja.
- Posicionar etiqueta interna e testeira horizontalmente na mesma face da caixa / Coloque la etiqueta interna y el panel frontal horizontalmente en el mismo lado de la caja.
- Seguir o padrão de posicionamento da foto / Siga el patrón de posicionamiento de la foto.
- As informações das etiquetas devem ser preenchidas conforme produção do dia / La información de las etiquetas deberá cumplimentarse según la producción del día.

FOTOS ILUSTRATIVAS DA ESTOCAGEM / FOTOS ILUSTRATIVAS DE ALMACENAMIENTO

CAIXA FECHADA / CAJA CERRADA



- Utilizar modelo de caixa de papelão (tampa e fundo) conforme pré definido / Utilice el modelo de caja de cartón (tapa y fondo) según lo predefinido.

- Posicionar etiqueta externa e testeira na caixa conforme especificado pelo importador / Coloque la etiqueta exterior y el frente en la caja según lo especificado por el importador.

- Seguir o padrão de posicionamento da foto / Siga el patrón de posicionamiento de la foto.

CARREGAMENTO / CARGA



- Deve ser estivado no modelo colmeia sobre 24 pallets, organizados uniformemente no semirreboque frigorífico, garantindo boa circulação de ar e segurança da carga / Debe ser estibada en el modelo colmena sobre 24 pallets, organizados uniformemente en el semirremolque frigorífico, garantizando una buena circulación del aire y la seguridad de la carga.

- Devem ser acomodadas entre 38 e 46 caixas por fileira e 24 fileiras por semirreboque frigorífico/ Deben acomodarse entre 38 y 46 cajas por fila.

- Seguir o padrão de posicionamento da foto / Siga el patrón de posicionamiento de la foto.

PADRÕES MICROBIOLÓGICOS / ESTÁNDARES MICROBIOLÓGICOS

Salmonella sp: Ausência/25 g

Listeria monocytogenes: Ausência/25g

Contagem padrão de microrganismo mesófilos aeróbios estritos e facultativos: 1 x 10⁵ UFC

Contagem de Staphylococcus aureus: 5 x 10³ UFC

NMP coliformes termotolerantes: NMP 0,1g

INFORMAÇÕES NUTRICIONAIS / INFORMACIÓN NUTRICIONAL

Porção por embalagem: 42 porções aprox. • Porção 100g

	100g	1 PORÇÃO
Valor energético (Kcal)	226	226
Proteínas (g)	16	16
Carboidratos (g)	0	0
Açúcares totais	0	0
Açúcares adicionas	0	0
Colesterol (mg)	38	38
H de C disponível (g)	0	0







	100g	1 PORÇÃO
Gorduras totais (g)	25	25
Gorduras saturadas	10	10
Gorduras monoinsaturada	3.2	3.2
Gorduras poliinsaturada	0.25	0.25
Gorduras trans	0	0
Fibras alimentares (g)	0	0
Sódio (mg)	57	57

INFORMAÇÕES ADICIONAIS / INFORMACIÓN ADICIONAL

Validade / Validez:	4 meses
Formato de data / Formato de fecha:	DD/MM/AAAA
Temperatura / Temperatura:	0°C a 4°C
Forro / Recubrimiento:	Sim
Lacre / Sello:	Sim
Código DIPOA / Código DIPOA:	0337/1883

Separadores / Separadores:	Sim
Rastreabilidade / Trazabilidad:	1. Numero do SIF: 1883
	2. Data do Abate: Dia/Mês/Ano.
	3. Numero do lote: 0
	4. Sexo dos animais: M ou F
	5. Idade dos animais: 0



ETIQUETAS (IMAGENS MERAMENTE ILUSTRATIVAS) / ETIQUETAS (IMÁGENES SÓLO CON FINES ILUSTRATIVOS)																																											
ETIQUETA INTERNA / ETIQUETA INTERNA		ETIQUETA ADESIVA (SELO) / ETIQUETA ADHESIVA (SELLO)																																									
 <p>FRIGORÍFICO VALE DO SAPUCAÍ LTDA. MATADOURO FRIGORÍFICO AVENIDA WAGNER LEMOS MACHADO, 1100 BAIRRO AÇUDE - CEP 37504-326 ITAJUBÁ - MG - BRAZIL CNPJ 01.702.122/000192 - TEL: 55 35 3629-7400</p> <p>CARNE DE VACUNA ENFRIADA SIN HUESO ENTRANA CARNE RESFRIADA DE BOVINO S/OSSO DIAFRAGMA</p> <p>FECHA DE BENEFÍCIO: DD/MM/AAAA DATA DE ABATE: DD/MM/AAAA</p> <p>FECHA DE PRODUÇÃO: DD/MM/AAAA DATA DE VALIDADE: DD/MM/AAAA</p> <p>FECHA DE VENCIMENTO: DD/MM/AAAA DATA DE VALIDADE: DD/MM/AAAA</p> <p>LOTE NÚMERO: 1883DDMMAA0000 RASTRABILIDADE: 1883DDMMAA0000</p> <p>MANTENER ENFRIADO: 0°C a 4°C MANTENHA RESFRIADO: 0°C a 4°C</p> <p>REGISTRO NO MINISTÉRIO DA AGRICULTURA SIF/DIPOA SOB Nº: 0337/1883</p>																																											
ETIQUETA TESTEIRA / ETIQUETA DE FRENTE																																											
<p>ENTRANA / DIAFRAGMA</p> <p>CARNE DE VACUNA ENFRIADA SIN HUESO / CARNE RESF. DE BOV S/ OSSO</p> <table border="1" style="width:100%; border-collapse: collapse;"> <tr> <td>Fecha de producción / Data de produção:</td> <td>Fecha de vencimiento / Data de validade:</td> <td>Cantidad / Qtd.:</td> <td>Mucho / Lote:</td> <td>Cod. do Produto / Cod. do Produto:</td> </tr> <tr> <td>DD/MM/AAAA</td> <td>DD/MM/AAAA</td> <td>00</td> <td>000000</td> <td>00000</td> </tr> <tr> <td colspan="2">Temperatura / Temperatura: Mantener Enfriado: 0°C a 4°C Mantenha Resfriado: 0°C a 4°C</td> <td>Tara: 0,000 Kg</td> <td colspan="2">Peso Bruto / Peso Bruto: 00,00 Kg</td> </tr> <tr> <td colspan="2">Lote Número / Rastreadabilidade: 1883DDMMAA0000</td> <td colspan="3">Peso Neto / Peso Líquido: 00,00 Kg</td> </tr> <tr> <td colspan="5"> FRIGORÍFICO DO VALE DO SAPUCAÍ LTDA CNPJ: 01.702.122/0001-92 - IE: 324.386.933.00-56 Av Wagner Lemos Machado, 1100 Açude - Itajubá - MG www.frivasa.com.br </td> </tr> <tr> <td colspan="5">CATEGORIA: V</td> </tr> <tr> <td colspan="5">NO CONTIENE GLUTEN / NAO CONTEM GLUTEN</td> </tr> <tr> <td colspan="5"> <small>Uso Autorizado pelo Ministério da Agricultura SIF / DIPOA Sob Nr: 0337/1883 Func: 00000/HMMMS</small> </td> </tr> </table> <p style="text-align: center; font-weight: bold; font-size: 1.2em;">FRIVASA - FRIGORIFICO DO VALE DO SAPUCAÍ LTDA.</p>				Fecha de producción / Data de produção:	Fecha de vencimiento / Data de validade:	Cantidad / Qtd.:	Mucho / Lote:	Cod. do Produto / Cod. do Produto:	DD/MM/AAAA	DD/MM/AAAA	00	000000	00000	Temperatura / Temperatura: Mantener Enfriado: 0°C a 4°C Mantenha Resfriado: 0°C a 4°C		Tara: 0,000 Kg	Peso Bruto / Peso Bruto: 00,00 Kg		Lote Número / Rastreadabilidade: 1883DDMMAA0000		Peso Neto / Peso Líquido: 00,00 Kg			FRIGORÍFICO DO VALE DO SAPUCAÍ LTDA CNPJ: 01.702.122/0001-92 - IE: 324.386.933.00-56 Av Wagner Lemos Machado, 1100 Açude - Itajubá - MG www.frivasa.com.br					CATEGORIA: V					NO CONTIENE GLUTEN / NAO CONTEM GLUTEN					<small>Uso Autorizado pelo Ministério da Agricultura SIF / DIPOA Sob Nr: 0337/1883 Func: 00000/HMMMS</small>				
Fecha de producción / Data de produção:	Fecha de vencimiento / Data de validade:	Cantidad / Qtd.:	Mucho / Lote:	Cod. do Produto / Cod. do Produto:																																							
DD/MM/AAAA	DD/MM/AAAA	00	000000	00000																																							
Temperatura / Temperatura: Mantener Enfriado: 0°C a 4°C Mantenha Resfriado: 0°C a 4°C		Tara: 0,000 Kg	Peso Bruto / Peso Bruto: 00,00 Kg																																								
Lote Número / Rastreadabilidade: 1883DDMMAA0000		Peso Neto / Peso Líquido: 00,00 Kg																																									
FRIGORÍFICO DO VALE DO SAPUCAÍ LTDA CNPJ: 01.702.122/0001-92 - IE: 324.386.933.00-56 Av Wagner Lemos Machado, 1100 Açude - Itajubá - MG www.frivasa.com.br																																											
CATEGORIA: V																																											
NO CONTIENE GLUTEN / NAO CONTEM GLUTEN																																											
<small>Uso Autorizado pelo Ministério da Agricultura SIF / DIPOA Sob Nr: 0337/1883 Func: 00000/HMMMS</small>																																											
EMBALAGEM PRIMARIA / EMBALAJE PRIMARIO																																											
Código	Descrição	Quantidade	Tipo																																								
50773	Embalagem termoencolhível 20x40cm	1	Embalagem																																								
66624	Etiqueta interna modelo para o importador com dimensões 86x165mm	1	Primária																																								
EMBALAGEM SECUNDÁRIA / EMBALAJE SECUNDARIO																																											
Código	Descrição	Quantidade	Tipo																																								
70637	Caixa de papelão tampa branca 30 kg	1	Tampa																																								
70637	Caixa de papelão fundo 30 kg	1	Fundo																																								
71502	Divisória com dimensão 1580x155mm	1	Separador																																								
71233	Fundo de caixa (forro)	1	Fundo de caixa																																								
58198	Etiqueta adesiva (testeira) cód. de barras 102x197mm	1	Secundária																																								
70466	Fita Ribon misto verde VRM128 com dimensões 110x300mm	2	Impressão																																								
66624	Etiqueta externa (primária) modelo para o importador com dimensões 86x165mm	1	Externa																																								
70245	Selo específico para o Chile	1	Selo																																								
HISTÓRICO DE ALTERAÇÕES / HISTORIAL DE CAMBIOS																																											
Revisão / Revisión	Descrição / Descripción	Data / Fecha																																									
00	Elaboração da ficha	14/01/2025																																									
<p>CÓPIA ELETRÔNICA / COPIA ELECTRÓNICA ESTE DOCUMENTO QUANDO IMPRESSO TORNA-SE CÓPIA NÃO CONTROLADA</p>																																											
ELABORADO POR	REVISADO POR	APROVADO POR																																									
 Fernando Henrique da Silva P&D	 Carlos Eduardo Ferro Junior Gerente do Controle de Qualidade	 Saulo Barros Germiniani Diretor Comercial																																									