



Ficha Técnica de Cortes

Frigorífico Vale do Sapucaí Ltda

Data: 13/01/25
Cód. FTCP&D 556



Avenida Wagner Lemos Machado, 1100 - Bairro Açude - Itajubá MG - Cep 37.504-326 Tel. (35) 3629-7400 CNPJ 01.702.122/0001-92 I.E. 324.386.933.0005-6

IDENTIFICAÇÃO DO PRODUTO / IDENTIFICACIÓN DEL PRODUCTO

Nome do produto:	Carne Bovina Resfriada Sem Osso	Cód. do Produto:	20009
Nombre del producto:	Carne de Vacuna Enfriada Sin Hueso	Destino:	Chile
Descrição industrial:	Filé Mignon	Marca:	Frivasa
Descripción industrial:	Filet	Revisão:	00
Classificação de Peso:	-	RESFRIADO / ENFRIADO	
Clasificación de peso:	-		

DESCRIÇÃO DO PRODUTO / DESCRIPCIÓN DEL PRODUCTO

Corte formado pelas massas musculares da face ventral das vértebras torácicas e lombares, íliaco e fêmur, composto por psoas maior, psoas menor, íliaco e quadrado lombar.

Sección formada por las masas musculares de la cara ventral de las vértebras torácicas y lombares, íliacas y fémur, compuesta por psoas mayor, psoas menor, íliaco y cuadrado lombar.

CARACTERÍSTICAS DE QUALIDADE / CARACTERÍSTICAS DE CALIDAD

Remover todas as anomalias como: excesso de sebo, gânglios, ossos, coágulos sanguíneos, nervo cervical, linfonodos, cartilagens e etc.

Elimina todas las anomalías como: exceso de sebo, ganglios, huesos, coágulos de sangre, nervio cervical, ganglios linfáticos, cartilagos, etc.

ESPECIFICAÇÕES DO PRODUTO / ESPECIFICACIONES DEL PRODUCTO

Composto por: File Mignon / Compuesto por: Filete.

Sem cortes operacionais e cor vermelha característica / Sin cortes operativos y color rojo característico.

pH: Controlado na carcaça ≤ 5,80 / pH: Controlado en canal ≤ 5,80.

FOTOS ILUSTRATIVAS DO PRODUTO / FOTOS ILUSTRATIVAS DEL PRODUCTO

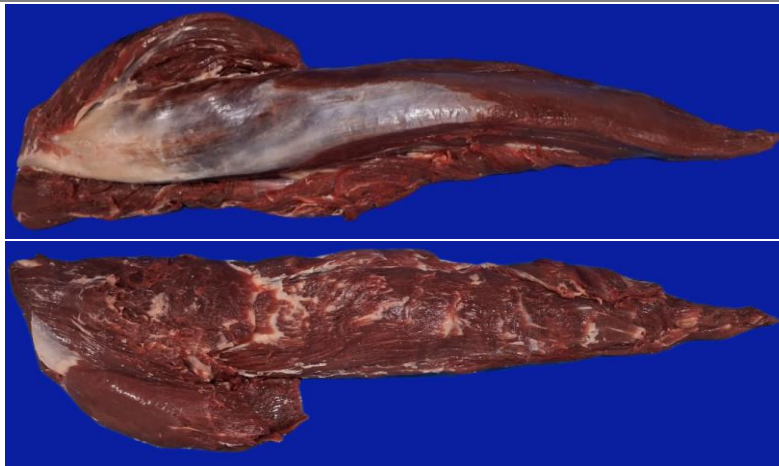

FOTOS ILUSTRATIVAS DAS EMBALAGENS / FOTOS ILUSTRATIVAS DEL EMBALAJE

PRIMÁRIA / PRIMARIO



- Embalar as peças individualmente em plástico termoencolhível transparente / Empacar las piezas individualmente en plástico transparente termorretráctil.
- Posicionar etiqueta interna no centro da embalagem / Coloque la etiqueta interior en el centro del paquete.
- Seguir o padrão de posicionamento da foto / Sigla el patrón de posicionamiento de la foto.
- As informações das etiquetas devem ser preenchidas conforme produção do dia / La información de las etiquetas deberá cumplimentarse según la producción del día.

SECUNDÁRIA / SECUNDARIO



- Acondicionar de 10 a 14 embalagens por caixa / Empaque de 10 a 14 paquetes por caja.
- Posicionar etiqueta interna e testeira horizontalmente na mesma face da caixa / Coloque la etiqueta interna y el panel frontal horizontalmente en el mismo lado de la caja.
- Seguir o padrão de posicionamento da foto / Sigla el patrón de posicionamiento de la foto.
- As informações das etiquetas devem ser preenchidas conforme produção do dia / La información de las etiquetas deberá cumplimentarse según la producción del día.

FOTOS ILUSTRATIVAS DA ESTOCAGEM / FOTOS ILUSTRATIVAS DE ALMACENAMIENTO

CAIXA FECHADA / CAJA CERRADA



- Utilizar modelo de caixa de papelão (tampa e fundo) conforme pré definido / Utilice el modelo de caja de cartón (tapa y fondo) según lo predefinido.

- Posicionar etiqueta externa e testeira na caixa conforme especificado pelo importador / Coloque la etiqueta exterior y el frente en la caja según lo especificado por el importador.

- Seguir o padrão de posicionamento da foto / Siga el patrón de posicionamiento de la foto.

CARREGAMENTO / CARGA



- Deve ser estivado no modelo colmeia sobre 24 pallets, organizados uniformemente no semirreboque frigorífico, garantindo boa circulação de ar e segurança da carga / Debe ser estibada en el modelo colmena sobre 24 pallets, organizados uniformemente en el semirremolque frigorífico, garantizando una buena circulación del aire y la seguridad de la carga.

- Devem ser acomodadas entre 38 e 46 caixas por fileira e 24 fileiras por semirreboque frigorífico/ Deben acomodarse entre 38 y 46 cajas por fila.

- Seguir o padrão de posicionamento da foto / Siga el patrón de posicionamiento de la foto.

PADRÕES MICROBIOLÓGICOS / ESTÁNDARES MICROBIOLÓGICOS

Salmonella sp: Ausência/25 g

Listeria monocytogenes: Ausência/25g

Contagem padrão de microrganismo mesófilos aeróbios estritos e facultativos: 1 x 10⁵ UFC

Contagem de Staphylococcus aureus: 5 x 10³ UFC

NMP coliformes termotolerantes: NMP 0,1g

INFORMAÇÕES NUTRICIONAIS / INFORMACIÓN NUTRICIONAL

Porção por embalagem: 42 porções aprox. • Porção 100g

	100g	1 PORÇÃO
Valor energético (Kcal)	143	143
Proteínas (g)	21.6	21.6
Carboidratos (g)	0	0
Açúcares totais	0	0
Açúcares adicionas	0	0
Colesterol (mg)	56	56
H de C disponível (g)	0	0



	100g	1 PORÇÃO
Gorduras totais (g)	5.61	5.61
Gorduras saturadas	2.9	2.9
Gorduras monoinsaturada	1.9	1.9
Gorduras poliinsaturada	0.2	0.2
Gorduras trans	0	0
Fibras alimentares (g)	0	0
Sódio (mg)	49	49

INFORMAÇÕES ADICIONAIS / INFORMACIÓN ADICIONAL

Validade / Validez:	4 meses
Formato de data / Formato de fecha:	DD/MM/AAAA
Temperatura / Temperatura:	0°C a 4°C
Forro / Recubrimiento:	Sim
Lacre / Sello:	Sim
Código DIPOA / Código DIPOA:	0337/1883

Separadores / Separadores:	Sim
Rastreabilidade / Trazabilidad:	1. Numero do SIF: 1883
	2. Data do Abate: Dia/Mês/Ano.
	3. Numero do lote: 0
	4. Sexo dos animais: M ou F
	5. Idade dos animais: 0



ETIQUETAS (IMAGENS MERAMENTE ILUSTRATIVAS) / ETIQUETAS (IMÁGENES SÓLO CON FINES ILUSTRATIVOS)	
ETIQUETA INTERNA / ETIQUETA INTERNA	ETIQUETA ADESIVA (SELO) / ETIQUETA ADHESIVA (SELLO)
 <p>FRIGORÍFICO VALE DO SAPUCAÍ LTDA. MATADOURO FRIGORÍFICO AVENIDA WAGNER LEMOS MACHADO, 1100 SABRÃO AÇUDE - CEP: 371504-326 ITAJUBÁ - MG - BRAZIL CNPJ 01.702.122/000192 - TEL: 55 35 3629-7400</p> <p>CARNE DE VACUNA ENFRIADA SIN HUESO FILETE CARNE RESFRIADA DE BOVINO S/OSSO FILE MIGNON</p> <p>FECHA DE BENEFICIO: DD/MM/AAAA DATA DE ABATE: DD/MM/AAAA</p> <p>FECHA DE PRODUÇÃO: DD/MM/AAAA DATA DE PRODUÇÃO: DD/MM/AAAA</p> <p>FECHA DE VENCIMENTO: DD/MM/AAAA DATA DE VALIDADE: DD/MM/AAAA</p> <p>LOTE NÚMERO: 1883DDMMAA0000 RASTREABILIDADE: 1883DDMMAA0000</p> <p>MANTENER ENFRIADO: 0°C a 4°C MANTENHA RESFRIADO: 0°C a 4°C</p> <p>REGISTRO NO MINISTÉRIO DA AGRICULTURA SIF/DIPOA SOB Nº: 0337/1883</p>	 



ETIQUETA TESTEIRA / ETIQUETA DE FRENTE			
FILETE - FILE MIGNON			
CARNE DE VACUNA ENFRIADA SIN HUESO / CARNE RESF. DE BOV S/ OSSO			
Fecha de producción / Data de produção: DD/MM/AAAA Fecha de vencimiento / Data de Validade: DD/MM/AAAA	Cantidad / Qtde.: 00 Mucho / Lote: 000000 Cod. do Produto / Cod. do Produto: 00000	Temperatura / Temperatura: Mantener Enfriado: 0°C a 4°C Mantenha Resfriado: 0°C a 4°C	
Lote Número / Rastreabilidade: 1883DDMMAA0000	Tara: 0,00 Kg Peso Bruto / Peso Bruto: 00,00 Kg Peso Neto / Peso Líquido: 00,00 Kg		
FRIGORÍFICO DO VALE DO SAPUCAÍ LTDA CNPJ: 01.702.122/0001-92 - IE: 324.386.933.00-56 Av Wagner Lemos Machado, 1100 Açude - Itajubá - MG www.frivasa.com.br		CATEGORIA: V NO CONTIENE GLUTEN / NAO CONTEM GLUTEN	
Uso Autorizado pelo Ministério da Agricultura SIF / DIPOA Sob Nº: 0337/1883		Func: 00000/HMMSS	
FRIVASA - FRIGORÍFICO DO VALE DO SAPUCAÍ LTDA.			

EMBALAGEM PRIMARIA / EMBALAJE PRIMARIO			
Código	Descrição	Quantidade	Tipo
60615	Embalagem termoencolhível 20x63cm	1	Embalagem
66624	Etiqueta interna modelo para o importador com dimensões 86x165mm	1	Primária

EMBALAGEM SECUNDÁRIA / EMBALAJE SECUNDARIO			
Código	Descrição	Quantidade	Tipo
70637	Caixa de papelão tampa branca 30 kg	1	Tampa
70637	Caixa de papelão fundo 30 kg	1	Fundo
71502	Divisória com dimensão 1580x155mm	1	Separador
71233	Fundo de caixa (forro)	1	Fundo de caixa
58198	Etiqueta adesiva (testeira) cód. de barras 102x197mm	1	Secundária
70466	Fita Ribon misto verde VRM128 com dimensões 110x300mm	2	Impressão
66624	Etiqueta externa (primária) modelo para o importador com dimensões 86x165mm	1	Externa
70245	Selo específico para o Chile	1	Selo

HISTÓRICO DE ALTERAÇÕES / HISTORIAL DE CAMBIOS		
Revisão / Revisión	Descrição / Descripción	Data / Fecha
00	Elaboração da ficha	13/01/2025

CÓPIA ELETRÔNICA / COPIA ELECTRÓNICA
ESTE DOCUMENTO QUANDO IMPRESSO TORNA-SE CÓPIA NÃO CONTROLADA

ELABORADO POR	REVISADO POR	APROVADO POR
 Fernando Henrique da Silva P&D	 Carlos Eduardo Ferro Junior Gerente do Controle de Qualidade	 Saulo Barros Germiniani Diretor Comercial