



Ficha Técnica de Cortes

Frigorífico Vale do Sapucaí Ltda

Data: 09/01/25
Cód. FTCP&D 567



Avenida Wagner Lemos Machado, 1100 - Bairro Açude - Itajubá MG - Cep 37.504-326 Tel. (35) 3629-7400 CNPJ 01.702.122/0001-92 I.E. 324.386.933.0005-6

IDENTIFICAÇÃO DO PRODUTO / IDENTIFICACIÓN DEL PRODUCTO

Nome do produto:	Carne Bovina Congelada Sem Osso	Cód. do Produto:	31025
Nombre del producto:	Carne de Vacuna Congelada Sin Hueso	Destino:	Chile
Descrição industrial:	Coxão Mole Fracionado	Marca:	Frivasa
Descripción industrial:	Posta Negra en Trozos	Revisão:	00
Classificação de Peso:	-	CONGELADO / FROZEN	
Clasificación de peso:	-		

DESCRIÇÃO DO PRODUTO / DESCRIPCIÓN DEL PRODUCTO

Corte das massas musculares ventrais do ilíaco, fêmur e tibia, com base óssea no ísquio, púbis, fêmur e tibia, composto por sartório, gracilis, pectíneo, adutor femoral e semimembranoso.

Sección de las masas musculares ventrales del ilíaco, fémur y tibia, con la base ósea en el isquion, pubis, fémur y tibia, compuesta por sartorio, gracilis, pectíneo, aductor femoral y semimembranoso.

CARACTERÍSTICAS DE QUALIDADE / CARACTERÍSTICAS DE CALIDAD

Remover todas as anomalias como: Excesso de sebo, gânglios, ossos, coágulos sanguíneos, nervo cervical, linfonodos, cartilagens e etc.

Elimina todas las anomalías como: Exceso de sebo, ganglios, huesos, coágulos de sangre, nervio cervical, ganglios linfáticos, cartilagos, etc.

ESPECIFICAÇÕES DO PRODUTO / ESPECIFICACIONES DEL PRODUCTO

Composto por: Coxão Mole / Compuesto por: Posta Negra

Corte padrão dividido em tres partes, cor vermelha característica / Corte estándar dividido em tres partes, color rojo característico.

pH: Controlado na carcaça ≤ 5,80 / pH: Controlado en canal ≤ 5,80.

FOTOS ILUSTRATIVAS DO PRODUTO / FOTOS ILUSTRATIVAS DEL PRODUCTO

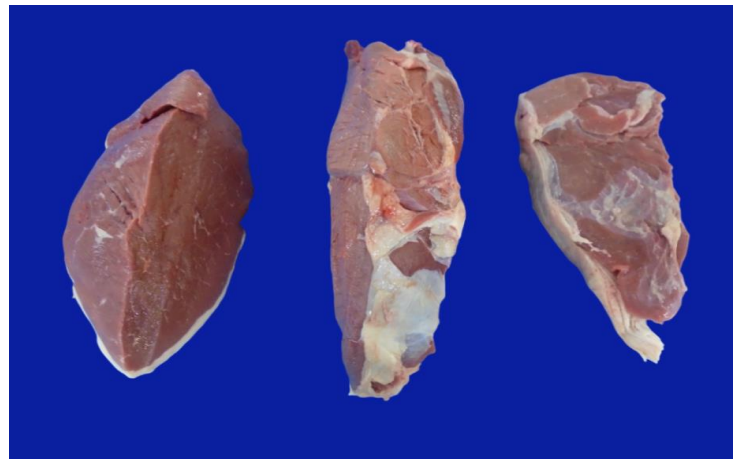
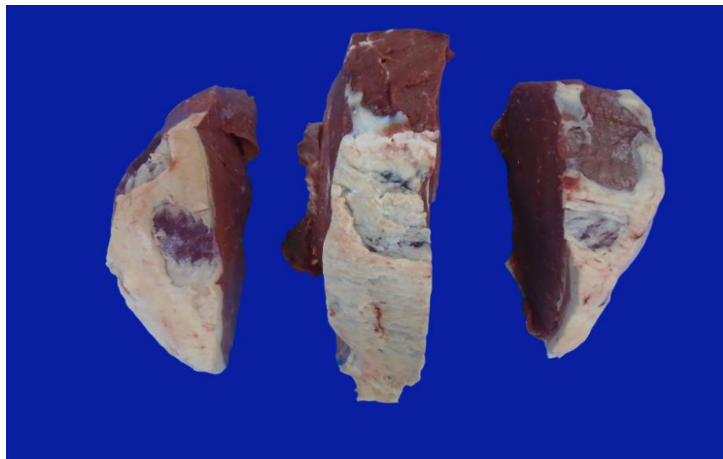

FOTOS ILUSTRATIVAS DAS EMBALAGENS / FOTOS ILUSTRATIVAS DEL EMBALAJE

PRIMÁRIA / PRIMARIO



- Embalar as peças individualmente em plástico com dimensão de 80x80mm / Empacar las piezas individualmente en plástico de 80x80mm.

- Posicionar etiqueta interna no centro da embalagem / Coloque la etiqueta interior en el centro del paquete.

- Seguir o padrão de posicionamento da foto / Siga el patrón de posicionamiento de la foto.

- As informações das etiquetas devem ser preenchidas conforme produção do dia / La información de las etiquetas deberá cumplimentarse según la producción del día.

SECUNDÁRIA / SECUNDARIO



- Acondicionar de 8 a 11 embalagens por caixa / Empaque de 8 a 11 paquetes por caja.

- Posicionar etiqueta interna e testeira horizontalmente na mesma face da caixa / Coloque la etiqueta interna y el panel frontal horizontalmente en el mismo lado de la caja.

- Seguir o padrão de posicionamento da foto / Siga el patrón de posicionamiento de la foto.

- As informações das etiquetas devem ser preenchidas conforme produção do dia / La información de las etiquetas deberá cumplimentarse según la producción del día.

FOTOS ILUSTRATIVAS DA ESTOCAGEM / FOTOS ILUSTRATIVAS DE ALMACENAMIENTO

CAIXA FECHADA / CAJA CERRADA



- Utilizar modelo de caixa de papelão (tampa e fundo) conforme pré definido / Utilice el modelo de caja de cartón (tapa y fondo) según lo predefinido.

- Posicionar etiqueta externa e testeira na caixa conforme especificado pelo importador / Coloque la etiqueta exterior y el frente en la caja según lo especificado por el importador.

- Seguir o padrão de posicionamento da foto / Siga el patrón de posicionamiento de la foto.

CARREGAMENTO / CARGA



- Deve ser estivado no modelo colmeia sobre 24 pallets, organizados uniformemente no semirreboque frigorífico, garantindo boa circulação de ar e segurança da carga / Debe ser estibada en el modelo colmena sobre 24 pallets, organizados uniformemente en el semirremolque frigorífico, garantizando una buena circulación del aire y la seguridad de la carga.

- Devem ser acomodadas entre 38 e 46 caixas por fileira e 24 fileiras por semirreboque frigorífico / Se deben acomodar entre 38 e 46 cajas por fila y 24 filas por semirremolque refrigerado.

- Seguir o padrão de posicionamento da foto / Siga el patrón de posicionamiento de la foto.

PADRÕES MICROBIOLÓGICOS / ESTÁNDARES MICROBIOLÓGICOS

Salmonella sp: Ausência/25 g

Listeria monocytogenes: Ausência/25g

Contagem padrão de microrganismo mesófilos aeróbios estritos e facultativos: 1 x 10⁵ UFC

Contagem de Staphylococcus aureus: 5 x 10³ UFC

NMP coliformes termotolerantes: NMP 0,1g

INFORMAÇÕES NUTRICIONAIS / INFORMACIÓN NUTRICIONAL

Porção por embalagem: 42 porções aprox. • Porção 100g

	100g	1 PORÇÃO
Valor energético (Kcal)	169	169
Proteínas (g)	21.23	21.23
Carboidratos (g)	0	0
Açúcares totais	0	0
Açúcares adicionas	0	0
Colesterol (mg)	84	84
H de C disponível (g)	0	0

	100g	1 PORÇÃO
Gorduras totais (g)	8.69	8.69
Gorduras saturadas	3.9	3.9
Gorduras monoinsaturada	3.7	3.7
Gorduras poliinsaturada	0.1	0.1
Gorduras trans	0	0
Fibras alimentares (g)	0	0
Sódio (mg)	61	61

INFORMAÇÕES ADICIONAIS / INFORMACIÓN ADICIONAL

Validade / Validez:

24 meses

Formato de data / Formato de fecha:

DD/MM/AAAA

Temperatura / Temperatura:

-18°C

Forro / Recubrimiento:

Sim

Lacre / Sello:

Sim

Código DIPOA / Código DIPOA:

0434/1883

Separadores / Separadores:

Não aplicável

Rastreabilidade / Trazabilidad:

1. Numero do SIF:

1883

2. Data do Abate:

Dia/Mês/Ano.

3. Numero do lote:

0

4. Sexo dos animais:

M ou F

5. Idade dos animais:

0



ETIQUETAS (IMAGENS MERAMENTE ILUSTRATIVAS) / ETIQUETAS (IMÁGENES SÓLO CON FINES ILUSTRATIVOS)																																														
ETIQUETA INTERNA / ETIQUETA INTERNA	ETIQUETA ADESIVA (SELO) / ETIQUETA ADHESIVA (SELLO)																																													
<div style="display: flex; justify-content: space-between;"> <div style="width: 30%;">  <p>FRIGORÍFICO VALE DO SAPUCAÍ LTDA. MATADOURO FRIGORÍFICO AVENIDA WAGNES LEMOS MACHADO, 1100 BARRIO AÇUDE - CEP 37304-326 ITAJUBÁ - MG - BRASIL CNPJ 01.702.122/000192 - TEL: 55 35 3629-7400</p> </div> <div style="width: 60%; text-align: center;">  </div> </div> <div style="margin-top: 10px;"> <p>CARNE DE VACUNA CONGELADA SIN HUESO / POSTA NEGRA V CARNE CONGELADA DE BOVINO S/OSSO / COXÃO MOLE</p> </div> <table border="1" style="width: 100%; font-size: 8px; margin-top: 5px;"> <tr> <td style="width: 30%;">FECHA DE BENEFÍCIO: DD/MM/AAAA</td> <td style="width: 30%;">INFORMACION NUTRICIONAL PRODUCTO</td> <td style="width: 30%;">PORCIÓN: 1 TROZO (100 g)</td> </tr> <tr> <td>DATA DE ABATE: DD/MM/AAAA</td> <td></td> <td>PORCIONES POR ENVASE: 42 X80G (PUDE VARIAR CON EL PESO NETO)</td> </tr> <tr> <td>FECHA DE PRODUCCIÓN: DD/MM/AAAA</td> <td>CANTIDAD POR PORCIÓN</td> <td>100 g</td> </tr> <tr> <td>DATA DE PRODUÇÃO: DD/MM/AAAA</td> <td>Energía (Kcal)</td> <td>189</td> </tr> <tr> <td>FECHA DE VENCIMIENTO: DD/MM/AAAA</td> <td>Proteína (g)</td> <td>21,23</td> </tr> <tr> <td>DATA DE VALIDADE: DD/MM/AAAA</td> <td>Grasa Total (g)</td> <td>8,09</td> </tr> <tr> <td></td> <td>Grasa Saturada (g)</td> <td>3,9</td> </tr> <tr> <td></td> <td>Grasa Monoinsaturada (g)</td> <td>3,7</td> </tr> <tr> <td></td> <td>Grasa Poliinsaturada (g)</td> <td>0,3</td> </tr> <tr> <td></td> <td>Ácido Grasso Trans (g)</td> <td>0</td> </tr> <tr> <td></td> <td>Carbónhidrato (mg)</td> <td>86</td> </tr> <tr> <td></td> <td>Fibra Alimentaria (g)</td> <td>0</td> </tr> <tr> <td></td> <td>H de C. Disponible (g)</td> <td>0</td> </tr> <tr> <td></td> <td>Azúcares Totales (g)</td> <td>0</td> </tr> <tr> <td></td> <td>Sodio (mg)</td> <td>81</td> </tr> </table> <p>LOTE NÚMERO: 1883DDMMAA0000 RASTREABILIDADE: 1883DDMMAA0000</p> <p>MANTENER CONGELADO: -18°C MANTENHA CONGELADO: -18°C</p> <p>REGISTRO NO MINISTÉRIO DA AGRICULTURA SIF/DIPOA SOB Nº: 0380/1883</p>	FECHA DE BENEFÍCIO: DD/MM/AAAA	INFORMACION NUTRICIONAL PRODUCTO	PORCIÓN: 1 TROZO (100 g)	DATA DE ABATE: DD/MM/AAAA		PORCIONES POR ENVASE: 42 X80G (PUDE VARIAR CON EL PESO NETO)	FECHA DE PRODUCCIÓN: DD/MM/AAAA	CANTIDAD POR PORCIÓN	100 g	DATA DE PRODUÇÃO: DD/MM/AAAA	Energía (Kcal)	189	FECHA DE VENCIMIENTO: DD/MM/AAAA	Proteína (g)	21,23	DATA DE VALIDADE: DD/MM/AAAA	Grasa Total (g)	8,09		Grasa Saturada (g)	3,9		Grasa Monoinsaturada (g)	3,7		Grasa Poliinsaturada (g)	0,3		Ácido Grasso Trans (g)	0		Carbónhidrato (mg)	86		Fibra Alimentaria (g)	0		H de C. Disponible (g)	0		Azúcares Totales (g)	0		Sodio (mg)	81	
FECHA DE BENEFÍCIO: DD/MM/AAAA	INFORMACION NUTRICIONAL PRODUCTO	PORCIÓN: 1 TROZO (100 g)																																												
DATA DE ABATE: DD/MM/AAAA		PORCIONES POR ENVASE: 42 X80G (PUDE VARIAR CON EL PESO NETO)																																												
FECHA DE PRODUCCIÓN: DD/MM/AAAA	CANTIDAD POR PORCIÓN	100 g																																												
DATA DE PRODUÇÃO: DD/MM/AAAA	Energía (Kcal)	189																																												
FECHA DE VENCIMIENTO: DD/MM/AAAA	Proteína (g)	21,23																																												
DATA DE VALIDADE: DD/MM/AAAA	Grasa Total (g)	8,09																																												
	Grasa Saturada (g)	3,9																																												
	Grasa Monoinsaturada (g)	3,7																																												
	Grasa Poliinsaturada (g)	0,3																																												
	Ácido Grasso Trans (g)	0																																												
	Carbónhidrato (mg)	86																																												
	Fibra Alimentaria (g)	0																																												
	H de C. Disponible (g)	0																																												
	Azúcares Totales (g)	0																																												
	Sodio (mg)	81																																												



ETIQUETA TESTEIRA / ETIQUETA DE FRENTE			
POSTA NEGRA (EN TROZOS) - COXÃO MOLE (EM PEDAÇOS)			
CARNE DE VACUNA CONGELADA SIN HUESO / CARNE CONGELADA DE BOVINO SEM OSSO			
Fecha de producción / Data de produção: DD/MM/AAAA	Fecha de vencimiento / Data de validade: DD/MM/AAAA	Cantidad / Qtd.: 00	Mucho / Lote: 000000
Temperatura / Temperatura: Mantener Congelado: -18°C Mantenha Congelado: -18°C		Tare: 0,00 Kg	Peso Bruto / Peso Bruto: 00,00 Kg
Lote Número / Rastreabilidade: 1883DDMMAA0000		Peso Neto / Peso Líquido: 00,00 Kg	
FRIGORÍFICO DO VALE DO SAPUCAÍ LTDA CNPJ: 01.702.122/0001-92 - IE: 324.386.933.00-56 Av Wagner Lemos Machado, 1100 Açude - Itajubá - MG www.frivasa.com.br CATEGORIA: V, C, U, N, O			
SIN GLUTEN / NÃO CONTÉM GLUTEN Uso Autorizado pelo Ministério da Agricultura SIF / DIPOA Sob Nr: 0434/1883 Func: 00000/HMMSS			
FRIVASA - FRIGORÍFICO DO VALE DO SAPUCAÍ LTDA.			

EMBALAGEM PRIMARIA / EMBALAJE PRIMARIO			
Código	Descrição	Quantidade	Tipo
71441	Bobina 80 x 80 cm	1	Bobina
66624	Etiqueta interna modelo para o importador com dimensões 86x165mm	1	Primária

EMBALAGEM SECUNDÁRIA / EMBALAJE SECUNDARIO			
Código	Descrição	Quantidade	Tipo
66483	Caixa de papelão Tampa/Fundo duplo 30 kg	1	Tampa
66483	Caixa de papelão Tampa/Fundo duplo 30 kg	1	Fundo
71233	Forro	1	Fundo de caixa
58198	Etiqueta adesiva (testeira) cód. de barras 102x197mm	1	Secundária
70466	Fita Ribon misto verde VRM128 com dimensões 110x300mm	2	Impressão
66624	Etiqueta externa (primária) modelo para o importador com dimensões 86x165mm	1	Primária
70245	Selo específico para o Chile	1	Selo

HISTÓRICO DE ALTERAÇÕES / HISTORIAL DE CAMBIOS		
Revisão / Revisión	Descrição / Descripción	Data / Fecha
00	Elaboração da ficha	06/01/2025

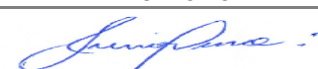
CÓPIA ELETRÔNICA / COPIA ELECTRÓNICA
ESTE DOCUMENTO QUANDO IMPRESSO TORNA-SE CÓPIA NÃO CONTROLADA

ELABORADO POR	REVISADO POR	APROVADO POR
 Fernando Henrique da Silva P&D	 Carlos Eduardo Ferro Junior Gerente do Controle de Qualidade	 Saulo Barros Germiniani Diretor Comercial