



Ficha Técnica de Cortes

Frigorífico Vale do Sapucaí Ltda

Data:
11/02/25
Cód. FTCP&D
598



Avenida Wagner Lemos Machado, 1100 - Bairro Açude - Itajubá MG - Cep 37.504-326 Tel. (35) 3629-7400 CNPJ 01.702.122/0001-92 I.E. 324.386.933.0005-6

IDENTIFICAÇÃO DO PRODUTO / IDENTIFICACIÓN DEL PRODUCTO

Nome do produto:	Carne Bovina Congelada Sem Osso	Cód. do Produto:	31020
Nombre del producto:	Carne de Vacuna Congelada Sin Hueso	Destino:	Chile
Descrição industrial:	Filé Mignon	Marca:	Frivasa
Descripción industrial:	Filet	Revisão:	00
Classificação de Peso:	-	CONGELADO / FROZEN	
Clasificación de peso:	-		

DESCRIÇÃO DO PRODUTO / DESCRIPCIÓN DEL PRODUCTO

Corte formado pelas massas musculares da face ventral das vértebras torácicas e lombares, ilíaco e fêmur, composto por psoas maior, psoas menor, ilíaco e quadrado lombar.

Sección formada por las masas musculares de la cara ventral de las vértebras torácicas y lombares, ilíacas y fémur, compuesta por psoas mayor, psoas menor, ilíaco y cuadrado lumbar.

CARACTERÍSTICAS DE QUALIDADE / CARACTERÍSTICAS DE CALIDAD

Remover todas as anomalias como: Excesso de sebo, gânglios, ossos, coágulos sanguíneos, nervo cervical, linfonodos, cartilagens e etc.

Elimina todas las anomalías como: Exceso de sebo, ganglios, huesos, coágulos de sangre, nervio cervical, ganglios linfáticos, cartílagos, etc.

ESPECIFICAÇÕES DO PRODUTO / ESPECIFICACIONES DEL PRODUCTO

Composto por: File Mignon / Compuesto por: Filete.

Sem cortes operacionais e cor vermelha característica / Sin cortes operativos y color rojo característico.

pH: Controlado na carcaça ≤ 5,80 / pH: Controlado en canal ≤ 5,80.

FOTOS ILUSTRATIVAS DO PRODUTO / FOTOS ILUSTRATIVAS DEL PRODUCTO

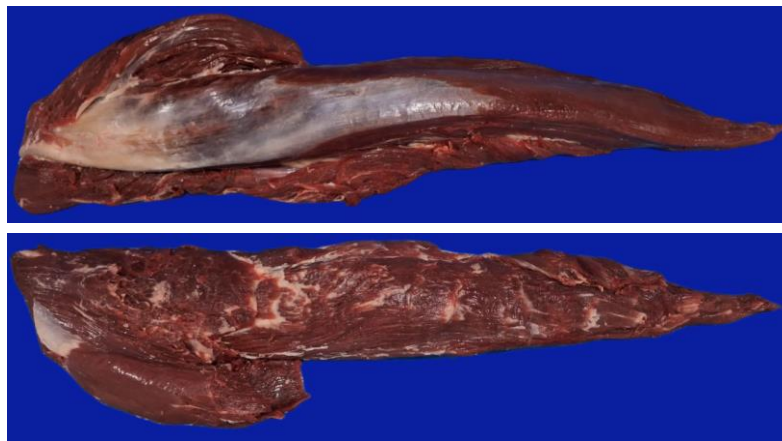

FOTOS ILUSTRATIVAS DAS EMBALAGENS / FOTOS ILUSTRATIVAS DEL EMBALAJE

PRIMÁRIA / PRIMARIO



- Embalar as peças individualmente em plástico termoencolhível transparente / Empacar las piezas individualmente en plástico transparente termorretráctil.
- Posicionar etiqueta interna no centro da embalagem / Coloque la etiqueta interior en el centro del paquete.
- Seguir o padrão de posicionamento da foto / Siga el patrón de posicionamiento de la foto.
- As informações das etiquetas devem ser preenchidas conforme produção do dia / La información de las etiquetas deberá cumplimentarse según la producción del día.

SECUNDÁRIA / SECUNDARIO



- Acondicionar de 10 a 14 embalagens por caixa / Empaque de 10 a 14 paquetes por caja.
- Posicionar etiqueta interna e testeira horizontalmente na mesma face da caixa / Coloque la etiqueta interna y el panel frontal horizontalmente en el mismo lado de la caja.
- Seguir o padrão de posicionamento da foto / Siga el patrón de posicionamiento de la foto.
- As informações das etiquetas devem ser preenchidas conforme produção do dia / La información de las etiquetas deberá cumplimentarse según la producción del día.

FOTOS ILUSTRATIVAS DA ESTOCAGEM / FOTOS ILUSTRATIVAS DE ALMACENAMIENTO

CAIXA FECHADA / CAJA CERRADA



- Utilizar modelo de caixa de papelão (tampa e fundo) conforme pré definido / Utilice el modelo de caja de cartón (tapa y fondo) según lo predefinido.

- Posicionar etiqueta externa e testeira na caixa conforme especificado pelo importador / Coloque la etiqueta exterior y el frente en la caja según lo especificado por el importador.

- Seguir o padrão de posicionamento da foto / Siga el patrón de posicionamiento de la foto.

CARREGAMENTO / CARGA



- Deve ser estivado no modelo colmeia sobre 24 pallets, organizados uniformemente no semirreboque frigorífico, garantindo boa circulação de ar e segurança da carga / Debe ser estibada en el modelo colmena sobre 24 pallets, organizados uniformemente en el semirremolque frigorífico, garantizando una buena circulación del aire y la seguridad de la carga.

- Devem ser acomodadas entre 38 e 46 caixas por fileira e 24 fileiras por semirreboque frigorífico/ Se deben acomodar entre 38 y 46 cajas por fila y 24 filas por semirremolque refrigerado.

- Seguir o padrão de posicionamento da foto / Siga el patrón de posicionamiento de la foto.

PADRÕES MICROBIOLÓGICOS / ESTÁNDARES MICROBIOLÓGICOS

Salmonella sp: Ausência/25 g

Listeria monocytogenes: Ausência/25g

Contagem padrão de microrganismo mesófilos aeróbios estritos e facultativos: 1 x 10⁶ UFC

Contagem de Staphylococcus aureus: 5 x 10³ UFC

NMP coliformes termotolerantes: NMP 0,1g

INFORMAÇÕES NUTRICIONAIS / INFORMACIÓN NUTRICIONAL

Porção por embalagem: 42 porções aprox. • Porção 100g

	100g	1 PORCION
Valor energético (Kcal)	143	143
Proteínas (g)	21.6	21.6
Carboidratos (g)	0	0
Açúcares totais	0	0
Açúcares adicionas	0	0
Colesterol (mg)	56	56
H de C disponível (g)	0	0







	100g	1 PORCION
Gorduras totais (g)	5.61	5.61
Gorduras saturadas	2.9	2.9
Gorduras monoinsaturada	1.9	1.9
Gorduras poliinsaturada	0.2	0.2
Gorduras trans	0	0
Fibras alimentares (g)	0	0
Sódio (mg)	49	49

INFORMAÇÕES ADICIONAIS / INFORMACIÓN ADICIONAL

Validade / Validez:	24 meses
Formato de data / Formato de fecha:	DD/MM/AAAA
Temperatura / Temperatura:	-18°C
Forro / Recubrimiento:	Sim
Lacre / Sello:	Sim
Código DIPOA / Código DIPOA:	0380/1883

Separadores / Separadores:	Não aplicável
Rastreabilidade / Trazabilidad:	1. Numero do SIF: 1883
	2. Data do Abate: Dia/Mês/Ano.
	3. Numero do lote: 0
	4. Sexo dos animais: M ou F
	5. Idade dos animais: 0



ETIQUETAS (IMAGENS MERAMENTE ILUSTRATIVAS) / ETIQUETAS (IMÁGENES SÓLO CON FINES ILUSTRATIVOS)																																																															
ETIQUETA INTERNA / ETIQUETA INTERNA		ETIQUETA ADESIVA (SELO) / ETIQUETA ADHESIVA (SELLO)																																																													
 <p>FRIGORÍFICO VALE DO SAPUCAÍ LTDA. MATADOURO FRIGORÍFICO AVENIDA WAGNER LEMOS MACHADO, 1100 BARRIO AÇUDE - CEP 37204-325 ITAJUBÁ - MG - BRAZIL CNPJ 01.702.122/000192 - TEL: 55 35 3629-7400</p> <p>CARNE DE VACUNA CONGELADA SIN HUESO CARNE CONGELADA DE BOVINO S/OSSO</p> <p>FILETE FILE MIGNON</p> <p>FECHA DE BENEFICIO: DD/MM/AAAA DATA DE ABATE: DD/MM/AAAA</p> <p>FECHA DE PRODUCCION: DD/MM/AAAA DATA DE PRODUÇÃO: DD/MM/AAAA</p> <p>FECHA DE VENCIMIENTO: DD/MM/AAAA DATA DE VALIDADE: DD/MM/AAAA</p> <p>LOTE NUMERO: 1883DDMMAA0000 RASTREABILIDADE: 1883DDMMAA0000</p> <p>MANTENER CONGELADO: -18°C MANTENHA CONGELADO: -18°C</p> <p>REGISTRO NO MINISTÉRIO DA AGRICULTURA SIF/DIPOA SOB N°: 0380/1883</p>																																																															
ETIQUETA TESTEIRA / ETIQUETA DE FRENTE																																																															
<p>FILETE / FILE MIGNON</p> <p>CARNE DE VACUNA CONGELADA SIN HUESO / CARNE CONGELADA DE BOVINO SEM OSSO</p> <table border="1" style="width:100%; border-collapse: collapse;"> <tr> <td>Fecha de producción / Data de produção:</td> <td>DD/MM/AAAA</td> <td>Fecha de vencimiento / Data de Validade:</td> <td>DD/MM/AAAA</td> <td>Cantidad / Qtde.:</td> <td>00</td> <td>Mucho / Lote:</td> <td>000000</td> <td>Cod. do Produto / Cod. do Produto:</td> <td>00000</td> </tr> <tr> <td colspan="2">Temperatura / Temperatura:</td> <td colspan="2">Tara:</td> <td colspan="2">Peso Bruto / Peso Bruto:</td> <td colspan="4"></td> </tr> <tr> <td colspan="2">Mantener Congelado: -18°C</td> <td colspan="2">0,000</td> <td colspan="2">Kg</td> <td colspan="4">00,00 Kg</td> </tr> <tr> <td colspan="2">Mantenha Congelado: -18°C</td> <td colspan="2">Peso Neto / Peso Líquido:</td> <td colspan="6" style="text-align: center; font-size: 2em;">00,00 Kg</td> </tr> <tr> <td colspan="2">Lote Número / Rastreabilidade:</td> <td colspan="8"> <p>FRIGORÍFICO DO VALE DO SAPUCAÍ LTDA CNPJ: 01.702.122/0001-92 - IE: 324.386.933.00-56 Av Wagner Lemos Machado, 1100 Açude - Itajubá - MG www.frivasa.com.br</p> <p>CATEGORIA: V</p> <p>SIN GLUTEN / NÃO CONTÉM GLUTEN</p> </td> </tr> <tr> <td colspan="2">Func: 00000/HHMSS</td> <td colspan="8"> <p>Uso Autorizado pelo Ministério da Agricultura SIF / DIPOA Sob N°: 0380/1883</p> </td> </tr> </table> <p>FRIVASA - FRIGORÍFICO DO VALE DO SAPUCAÍ LTDA.</p>				Fecha de producción / Data de produção:	DD/MM/AAAA	Fecha de vencimiento / Data de Validade:	DD/MM/AAAA	Cantidad / Qtde.:	00	Mucho / Lote:	000000	Cod. do Produto / Cod. do Produto:	00000	Temperatura / Temperatura:		Tara:		Peso Bruto / Peso Bruto:						Mantener Congelado: -18°C		0,000		Kg		00,00 Kg				Mantenha Congelado: -18°C		Peso Neto / Peso Líquido:		00,00 Kg						Lote Número / Rastreabilidade:		<p>FRIGORÍFICO DO VALE DO SAPUCAÍ LTDA CNPJ: 01.702.122/0001-92 - IE: 324.386.933.00-56 Av Wagner Lemos Machado, 1100 Açude - Itajubá - MG www.frivasa.com.br</p> <p>CATEGORIA: V</p> <p>SIN GLUTEN / NÃO CONTÉM GLUTEN</p>								Func: 00000/HHMSS		<p>Uso Autorizado pelo Ministério da Agricultura SIF / DIPOA Sob N°: 0380/1883</p>							
Fecha de producción / Data de produção:	DD/MM/AAAA	Fecha de vencimiento / Data de Validade:	DD/MM/AAAA	Cantidad / Qtde.:	00	Mucho / Lote:	000000	Cod. do Produto / Cod. do Produto:	00000																																																						
Temperatura / Temperatura:		Tara:		Peso Bruto / Peso Bruto:																																																											
Mantener Congelado: -18°C		0,000		Kg		00,00 Kg																																																									
Mantenha Congelado: -18°C		Peso Neto / Peso Líquido:		00,00 Kg																																																											
Lote Número / Rastreabilidade:		<p>FRIGORÍFICO DO VALE DO SAPUCAÍ LTDA CNPJ: 01.702.122/0001-92 - IE: 324.386.933.00-56 Av Wagner Lemos Machado, 1100 Açude - Itajubá - MG www.frivasa.com.br</p> <p>CATEGORIA: V</p> <p>SIN GLUTEN / NÃO CONTÉM GLUTEN</p>																																																													
Func: 00000/HHMSS		<p>Uso Autorizado pelo Ministério da Agricultura SIF / DIPOA Sob N°: 0380/1883</p>																																																													
EMBALAGEM PRIMARIA / EMBALAJE PRIMARIO																																																															
Código	Descrição	Quantidade	Tipo																																																												
60615	Embalagem termoencolhível 20x63cm	1	Embalagem																																																												
66624	Etiqueta interna modelo para o importador com dimensões 86x165mm	1	Primária																																																												
EMBALAGEM SECUNDÁRIA / EMBALAJE SECUNDARIO																																																															
Código	Descrição	Quantidade	Tipo																																																												
66483	Caixa de papelão Tampa/Fundo duplo 30 kg	1	Tampa																																																												
66483	Caixa de papelão Tampa/Fundo duplo 30 kg	1	Fundo																																																												
71233	Forro	1	Fundo de caixa																																																												
58198	Etiqueta adesiva (testeira) cód. de barras 102x197mm	1	Secundária																																																												
70466	Fita Ribon misto verde VRM128 com dimensões 110x300mm	1	Impressão																																																												
66624	Etiqueta externa (primária) modelo para o importador com dimensões 86x165mm	1	Primária																																																												
70466	Fita Ribon misto verde VRM128 com dimensões 110x300mm	1	Impressão																																																												
70245	Selo específico para o Chile	1	Selo																																																												
HISTÓRICO DE ALTERAÇÕES / HISTORIAL DE CAMBIOS																																																															
Revisão / Revisión	Descrição / Descripción	Data / Fecha																																																													
00	Elaboração da ficha	11/02/2025																																																													
<p>CÓPIA ELETRÔNICA / COPIA ELECTRÓNICA ESTE DOCUMENTO QUANDO IMPRESSO TORNA-SE CÓPIA NÃO CONTROLADA</p>																																																															
<p>ELABORADO POR</p>  <p>Fernando Henrique da Silva P&D</p>	<p>REVISADO POR</p>  <p>Carlos Eduardo Ferro Junior Gerente do Controle de Qualidade</p>	<p>APROVADO POR</p>  <p>Saulo Barros Germiniani Diretor Comercial</p>																																																													