



# Ficha Técnica de Cortes

Data:  
06/01/25  
Cód. FTCP&D  
573



Frigorífico Vale do Sapucaí Ltda

Avenida Wagner Lemos Machado, 1100 - Bairro Açude - Itajubá MG - Cep 37.504-326 Tel. (35) 3629-7400 CNPJ 01.702.122/0001-92 I.E. 324.386.933.0005-6

## IDENTIFICAÇÃO DO PRODUTO / IDENTIFICACIÓN DEL PRODUCTO

<b>Nome do produto:</b>	Carne Bovina Congelada Sem Osso	<b>Cód. do Produto:</b>	24075
<b>Nombre del producto:</b>	Carne de Vacuna Congelada Sin Hueso	<b>Destino:</b>	Chile
<b>Descrição industrial:</b>	Gordura	<b>Marca:</b>	Frivasa
<b>Descripción industrial:</b>	Grasal del Desposte	<b>Revisão:</b>	00
<b>Classificação de Peso:</b>	-	<b>CONGELADO / FROZEN</b>	
<b>Clasificación de peso:</b>	-		

### DESCRIÇÃO DO PRODUTO / DESCRIPCIÓN DEL PRODUCTO

### CARACTERÍSTICAS DE QUALIDADE / CARACTERÍSTICAS DE CALIDAD

Remover todas as anomalias.  
Eliminar todas las anomalías..

## ESPECIFICAÇÕES DO PRODUTO / ESPECIFICACIONES DEL PRODUCTO

Composto por: Gordura / Compuesto por: Grasa  
Peça com até 10% de carne / Pieza con hasta 10% de carne  
Sem cortes operacionais e cor característica / Sin cortes operativos y color característico.  
pH: Controlado na carcaça ≤ 5,80 / pH: Controlado en canal ≤ 5,80.

## FOTOS ILUSTRATIVAS DO PRODUTO / FOTOS ILUSTRATIVAS DEL PRODUCTO

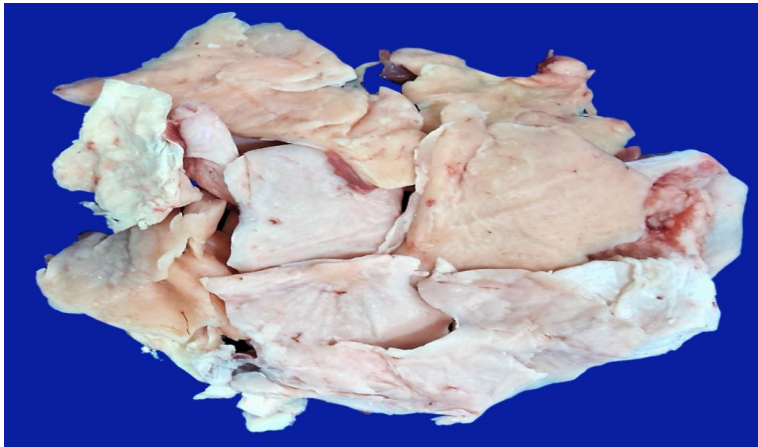

## FOTOS ILUSTRATIVAS DAS EMBALAGENS / FOTOS ILUSTRATIVAS DEL EMBALAJE

### PRIMÁRIA / PRIMARIO

### SECUNDÁRIA / SECUNDARIO



- Embalar as peças em saco plástico pigmentação azul / Empacar las piezas en una bolsa de plástico pigmentada de azul.
- Posicionar etiqueta interna na borda soldada do saco / Coloque la etiqueta interna en el borde soldado de la bolsa.
- Seguir o padrão de posicionamento da foto / Siga el patrón de posicionamiento de la foto.
- As informações das etiquetas devem ser preenchidas conforme produção do dia / La información de las etiquetas deberá cumplimentarse según la producción del día.

- Acondicionar a embalagem na caixa / Empaque el embalaje en la caja.
- Posicionar etiqueta interna e testeira horizontalmente na mesma face da caixa / Coloque la etiqueta interna y el panel frontal horizontalmente en el mismo lado de la caja.
- Seguir o padrão de posicionamento da foto / Siga el patrón de posicionamiento de la foto.
- As informações das etiquetas devem ser preenchidas conforme produção do dia / La información de las etiquetas deberá cumplimentarse según la producción del día.

FOTOS ILUSTRATIVAS DA ESTOCAGEM / FOTOS ILUSTRATIVAS DE ALMACENAMIENTO

CAIXA FECHADA / CAJA CERRADA



- Utilizar modelo de caixa de papelão (tampa e fundo) conforme pré definido / Utilice el modelo de caja de cartón (tapa y fondo) según lo predefinido.

- Posicionar etiqueta externa e testeira na caixa conforme especificado pelo importador / Coloque la etiqueta exterior y el frente en la caja según lo especificado por el importador.

- Seguir o padrão de posicionamento da foto / Siga el patrón de posicionamiento de la foto.

CARREGAMENTO / CARGA



- Deve ser estivado no modelo colmeia sobre 24 pallets, organizados uniformemente no semirreboque frigorífico, garantindo boa circulação de ar e segurança da carga / Debe ser estibada en el modelo colmena sobre 24 pallets, organizados uniformemente en el semirremolque frigorífico, garantizando una buena circulación del aire y la seguridad de la carga.

- Devem ser acomodadas entre 38 e 46 caixas por fileira e 24 fileiras por semirreboque frigorífico / Se deben acomodar entre 38 y 46 cajas por fila y 24 filas por semirremolque refrigerado.

- Seguir o padrão de posicionamento da foto / Siga el patrón de posicionamiento de la foto.

PADRÕES MICROBIOLÓGICOS / ESTÁNDARES MICROBIOLÓGICOS

**Salmonella sp:** Ausência/25 g

**Listeria monocytogenes:** Ausência/25g

**Contagem padrão de microrganismo mesófilos aeróbios estritos e facultativos:** 1 x 10<sup>5</sup> UFC

**Contagem de Staphylococcus aureus:** 5 x 10<sup>3</sup> UFC

**NMP coliformes termotolerantes:** NMP 0,1g

INFORMAÇÕES NUTRICIONAIS / INFORMACIÓN NUTRICIONAL

Porção por embalagem: 42 porções aprox. • Porção 100g

	100g	1 PORÇÃO
Valor energético (Kcal)	894	894
Proteínas (g)	10	10
Carboidratos (g)	0	0
Açúcares totais	10	10
Açúcares adicionas	0	0
Colesterol (mg)	0,1	0,1
H de C disponível (g)	0	0

	100g	1 PORÇÃO
Gorduras totais (g)	99	99
Gorduras saturadas	33	33
Gorduras monoinsaturada	1,6	1,6
Gorduras poliinsaturada	0,2	0,2
Gorduras trans	61	61
Sódio (mg)	0	0

INFORMAÇÕES ADICIONAIS / INFORMACIÓN ADICIONAL

Validade / Validez:

24 meses

Formato de data / Formato de fecha:

DD/MM/AAAA

Temperatura / Temperatura:

-18°C

Forro / Recubrimiento:

Não aplicável

Lacre / Sello:

Sim

Código DIPOA / Código DIPOA:

0382/1883

Separadores / Separadores:

Não aplicável

Rastreabilidade / Trazabilidad:

1. Numero do SIF:

1883

2. Data do Abate:

Dia/Mês/Ano.

3. Numero do lote:

0







4. Sexo dos animais:

M ou F

5. Idade dos animais:

0



ETIQUETAS (IMAGENS MERAMENTE ILUSTRATIVAS) / ETIQUETAS (IMÁGENES SÓLO CON FINES ILUSTRATIVOS)			
ETIQUETA INTERNA / ETIQUETA INTERNA		ETIQUETA ADESIVA (SELO) / ETIQUETA ADHESIVA (SELLO)	
 <p><b>FRIGORÍFICO VALE DO SAPUCAÍ LTDA.</b> <b>MATADOURO FRIGORÍFICO</b> AVENIDA WAGNER LEMOS MACHADO, 1100 BAIRRO AÇUDE - CEP: 37.504-326 ITAJUBÁ - MG - BRASIL CNPJ 01.702.122/000192 - TEL: 55 35 3629-7400</p> <p>CARNE DE VACUNA CONGELADA SIN HUESO CARNE CONGELADA DE BOVINO S/OSSO</p> <p>GRASA DEL DESPOSTE 10 VL GORDURA</p> <p>FECHA DE BENEFICIO: DD/MM/AAAA DATA DE ABATE: DD/MM/AAAA</p> <p>FECHA DE PRODUCCION: DD/MM/AAAA DATA DE PRODUÇÃO: DD/MM/AAAA</p> <p>FECHA DE VENCIMIENTO: DD/MM/AAAA DATA DE VALIDADE: DD/MM/AAAA</p> <p>LOTE NUMERO: 1883DDMMAA0000 RASTREABILIDADE: 1883DDMMAA0000</p> <p>MANTENER CONGELADO: -18°C MANTENHA CONGELADO: -18°C</p> <p>REGISTRO NO MINISTÉRIO DA AGRICULTURA SIF/DIPOA SOB Nº: 0382/1883</p>			
ETIQUETA TESTEIRA / ETIQUETA DE FRENTE			
<b>GORDURA - GRASA DEL DESPOSTE</b>			
<b>GRASA DE VACUNA CONGELADA / GORDURA BOVINA CONGELADA</b>			
Fecha de producción / Data de produção:	Fecha de vencimiento / Data de validade:	Cantidad / Qtde:	MUCHO / Lote:
DD/MM/AAAA	DD/MM/AAAA	00	000000
Temperatura / Temperatura:		Tara:	Peso Bruto / Peso Bruto:
Mantener Congelado: -18°C Mantenha Congelado: -18°C		0,00 Kg	00,00 Kg
Lote Número / Rastreabilidade:		Peso Neto / Peso Líquido:	
1883DDMMAA0000		00,00 Kg	
FRIGORÍFICO DO VALE DO SAPUCAÍ LTDA CNPJ: 01.702.122/0001-92 - IE: 324.386.933.00-56 Av Wagner Lemos Machado, 1100 Açude - Itajubá - MG www.frivasa.com.br CATEGORIA: V, C, U, N, O SIN GLUTEN / NÃO CONTÉM GLUTEN			
Uso Autorizado pelo Ministério da Agricultura SIF / DIPOA Sob Nº: 0382/1883		Func: 00000/HMMSS	
<b>FRIVASA - FRIGORÍFICO DO VALE DO SAPUCAÍ LTDA.</b>			
EMBALAGEM PRIMARIA / EMBALAJE PRIMARIO			
Código	Descrição	Quantidade	Tipo
71467	Saco plastico pig. azul	1	Liso Azul
66624	Etiqueta interna modelo para o importador com dimensões 86x165mm	1	Primária
EMBALAGEM SECUNDÁRIA / EMBALAJE SECUNDARIO			
Código	Descrição	Quantidade	Tipo
66483	Caixa de papelão Tampa/Fundo duplo 30 kg	1	Tampa
66483	Caixa de papelão Tampa/Fundo duplo 30 kg	1	Fundo
58198	Etiqueta adesiva (testeira) cód. de barras 102x197mm	1	Secundária
70466	Fita Ribon misto verde VRM128 com dimensões 110x300mm	2	Impressão
66624	Etiqueta externa (primária) modelo para o importador com dimensões 86x165mm	1	Primária
70245	Selo específico para o Chile	1	Selo
HISTÓRICO DE ALTERAÇÕES / HISTORIAL DE CAMBIOS			
Revisão / Revisión	Descrição / Descripción	Data / Fecha	
00	Elaboração da ficha	06/01/2025	
CÓPIA ELETRÔNICA / COPIA ELECTRÓNICA ESTE DOCUMENTO QUANDO IMPRESSO TORNA-SE CÓPIA NÃO CONTROLADA			
ELABORADO POR	REVISADO POR	APROVADO POR	
 Fernando Henrique da Silva P&D	 Carlos Eduardo Ferro Junior Gerente do Controle de Qualidade	 Saulo Barros Germiniani Diretor Comercial	