



Ficha Técnica de Cortes

Frigorífico Vale do Sapucaí Ltda

Data:
04/02/25
Cód. FTCP&D
520



Avenida Wagner Lemos Machado, 1100 - Bairro Açude - Itajubá MG - Cep 37.504-326 Tel. (35) 3629-7400 CNPJ 01.702.122/0001-92 I.E. 324.386.933.0005-6

IDENTIFICAÇÃO DO PRODUTO / IDENTIFICACIÓN DEL PRODUCTO

Nome do produto:	Carne Bovina Congelada Sem Osso	Cód. do Produto:	24094
Nombre del producto:	Carne de Vacuna Congelada Sin Hueso	Destino:	Argentina
Descrição industrial:	Dianteiro Robado	Marca:	Frivasa
Descripción industrial:	Manufactura Delanteiro	Revisão:	00
Classificação de Peso:	-	CONGELADO / FROZEN	
Clasificación de peso:	-		

DESCRIÇÃO DO PRODUTO / DESCRIPCIÓN DEL PRODUCTO

Compreende porção dos cortes do quarto dianteiro.
Comprende una parte de los cortes del cuarto delantero.

CARACTERÍSTICAS DE QUALIDADE / CARACTERÍSTICAS DE CALIDAD

Remover todas as anomalias como: excesso de sebo, gânglios, ossos, coágulos sanguíneos, nervo cervical, linfonodos, cartilagens e etc.
Elimina todas las anomalías como: exceso de sebo, ganglios, huesos, coágulos de sangre, nervio cervical, ganglios linfáticos, cartilagos, etc.

ESPECIFICAÇÕES DO PRODUTO / ESPECIFICACIONES DEL PRODUCTO

Composto por: Peça de dianteiro retirada do quarto dianteiro / Compuesto por: Pieza delantera extraída del cuarto delantero.

Sem cortes operacionais e cor vermelha característica / Sin cortes operativos y color rojo característico.

pH: Controlado na carcaça ≤ 5,70 / pH: Controlado en canal ≤ 5,70.

FOTOS ILUSTRATIVAS DO PRODUTO / FOTOS ILUSTRATIVAS DEL PRODUCTO

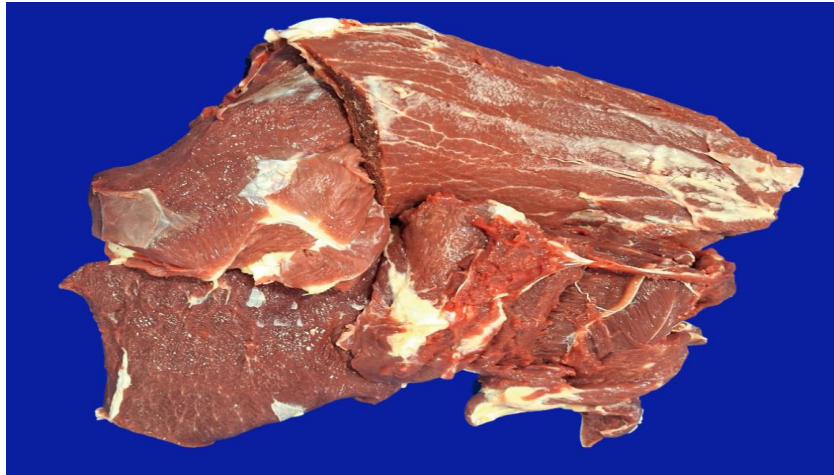

FOTOS ILUSTRATIVAS DAS EMBALAGENS / FOTOS ILUSTRATIVAS DEL EMBALAJE

PRIMÁRIA / PRIMARIO



- Embalar as peças em saco plástico pigmentação azul / Empacar las piezas en una bolsa de plástico pigmentada de azul.
- Posicionar etiqueta interna na borda soldada do saco / Coloque la etiqueta interna en el borde soldado de la bolsa.
- Seguir o padrão de posicionamento da foto / Siga el patrón de posicionamiento de la foto.
- As informações das etiquetas devem ser preenchidas conforme produção do dia / La información de las etiquetas deberá cumplimentarse según la producción del día.

SECUNDÁRIA / SECUNDARIO



- Acondicionar a embalagem na caixa / Empaque el embalaje en la caja.
- Posicionar etiqueta testeira horizontalmente na mesma face da caixa / Coloque la etiqueta frontal horizontalmente en el mismo lado de la caja.
- Seguir o padrão de posicionamento da foto / Siga el patrón de posicionamiento de la foto.
- As informações das etiquetas devem ser preenchidas conforme produção do dia / La información de las etiquetas deberá cumplimentarse según la producción del día.

FOTOS ILUSTRATIVAS DA ESTOCAGEM E TRANSPORTE / FOTOS ILUSTRATIVAS DE ALMACENAMIENTO Y TRANSPORTE

CAIXA FECHADA / CAJA CERRADA



- Utilizar modelo de caixa de papelão (tampa e fundo) conforme pré definido / Utilice el modelo de caja de cartón (tapa y fondo) según lo predefinido.

- Posicionar etiqueta testeira na caixa conforme especificado pelo importador / Coloque la etiqueta frontal en la caja según lo especificado por el importador

- Seguir o padrão de posicionamento da foto / Siga el patrón de posicionamiento de la foto.

CARREGAMENTO / CARGA



- Deve ser estivado no modelo colmeia sobre 24 pallets, organizados uniformemente no semirreboque frigorífico, garantindo boa circulação de ar e segurança da carga / Debe ser estibada en el modelo colmena sobre 24 pallets, organizados uniformemente en el semirremolque frigorífico, garantizando una buena circulación del aire y la seguridad de la carga.

- Devem ser acomodadas entre 38 e 46 caixas por fileira e 24 fileiras por semirreboque frigorífico / Deben acomodarse entre 38 y 46 cajas por fila.

- Seguir o padrão de posicionamento da foto / Siga el patrón de posicionamiento de la foto.

PADRÕES MICROBIOLÓGICOS / ESTÁNDARES MICROBIOLÓGICOS

Salmonella sp: Ausência/25 g

Listeria monocytogenes: Ausência/25g

Contagem padrão de microrganismo mesófilos aeróbios estritos e facultativos: 1 x 10⁴ UFC

Contagem de escherichia coli: < 1 UFC/cm².

NMP coliformes termotolerantes: NMP 0,1g

INFORMAÇÕES ADICIONAIS / INFORMACIÓN ADICIONAL

Validade / Validez:

24 meses

Formato de data / Formato de fecha:

DD/MM/AAAA

Temperatura / Temperatura:

-18°C

Forro / Recubrimiento:

Sim

Lacre / Sello:

Não aplicável

Código DIPOA / Código DIPOA:

0450/1883

Separadores / Separadores:

Rastreabilidade / Trazabilidad:



1. Numero do SIF:
2. Data do Abate:
3. Numero do lote:
4. Sexo dos animais:
5. Idade dos animais:

Não aplicável





1883

Dia/Mês/Ano.

0

M ou F

0

ETIQUETAS (IMAGENS MERAMENTE ILUSTRATIVAS) / ETIQUETAS (IMÁGENES SÓLO CON FINES ILUSTRATIVOS)																							
ETIQUETA INTERNA / ETIQUETA INTERNA		ETIQUETA ADESIVA / ETIQUETA ADHESIVA																					
																							
<p>CARNE DE VACUNO CONGELADA SIN HUESO DELANTERO ROBADO CARNE CONGELADA DE BOVINO SEM OSSO DIANTEIRO ROBADO</p> <table border="1" style="width:100%; border-collapse: collapse;"> <tr> <td>FECHA DE SACRIFICIO: DD/MM/AAAA</td> <td>IMPORTADO POR / IMPORTADO POR:</td> </tr> <tr> <td>DATA DE ABATE: DD/MM/AAAA</td> <td>En Argentina Importado</td> </tr> <tr> <td>FECHA DE PRODUCCION: DD/MM/AAAA</td> <td>Quickfood SA</td> </tr> <tr> <td>DATA DE PRODUÇÃO: DD/MM/AAAA</td> <td>Suicpacha 1111 Piso 18</td> </tr> <tr> <td>FECHA DE VENCIMIENTO: DD/MM/AAAA</td> <td>Caba Argentina</td> </tr> <tr> <td>DATA DE VALIDADE: DD/MM/AAAA</td> <td>SENASA Nº: 9186/139060/2</td> </tr> </table> <p>LOTE NUMERO: 1883DDMMAA0000 RASTREABILIDADE: 1883DDMMAA0000 MANTENER CONGELADO A -18°C MANTENHA CONGELADO A -18°C</p> <p>REGISTRO NO MINISTÉRIO DA AGRICULTURA SIF/DIPOA SOB Nº: 0450/1883</p> <p>FRIGORÍFICO DO VALE DO SAPUCAÍ LTDA - ABATEDOURO FRIGORÍFICO AV. WAGNER L. MACHADO, Nº 1100 - ITAJUBÁ - MG - BRASIL - CEP 37504326 - TEL.: (35) 3629-7400 - CNPJ 01.702.122/0001-92 - I.E. 324.386.933.00.56</p>		FECHA DE SACRIFICIO: DD/MM/AAAA	IMPORTADO POR / IMPORTADO POR:	DATA DE ABATE: DD/MM/AAAA	En Argentina Importado	FECHA DE PRODUCCION: DD/MM/AAAA	Quickfood SA	DATA DE PRODUÇÃO: DD/MM/AAAA	Suicpacha 1111 Piso 18	FECHA DE VENCIMIENTO: DD/MM/AAAA	Caba Argentina	DATA DE VALIDADE: DD/MM/AAAA	SENASA Nº: 9186/139060/2	<p>Não se aplica / No aplica</p>									
FECHA DE SACRIFICIO: DD/MM/AAAA	IMPORTADO POR / IMPORTADO POR:																						
DATA DE ABATE: DD/MM/AAAA	En Argentina Importado																						
FECHA DE PRODUCCION: DD/MM/AAAA	Quickfood SA																						
DATA DE PRODUÇÃO: DD/MM/AAAA	Suicpacha 1111 Piso 18																						
FECHA DE VENCIMIENTO: DD/MM/AAAA	Caba Argentina																						
DATA DE VALIDADE: DD/MM/AAAA	SENASA Nº: 9186/139060/2																						
ETIQUETA TESTEIRA / ETIQUETA DE FRENTE																							
<p>DELANTERO ROBADO / DIANTEIRO ROBADO CARNE DE VACUNA CONGELADA SIN HUESO / CARNE CONG DE BOV S/ OSSO</p> <table border="1" style="width:100%; border-collapse: collapse;"> <tr> <td>Fecha de producción / Data de produção: DD/MM/AAAA</td> <td>Fecha de vencimiento / Data de Validade: DD/MM/AAAA</td> <td>Cantidad / Qtde: 00</td> <td>Mucho / Lote: 000000</td> <td>Cod. do Produto / Cod. do Produto: 00000</td> </tr> <tr> <td colspan="2">Temperatura / Temperatura: Mantener Congelado: -18°C Mantenha Congelado: -18°C</td> <td>Tara: 0,00 Kg</td> <td colspan="2">Peso Bruto / Peso Bruto: 00,00 Kg</td> </tr> <tr> <td colspan="2">Lote Número / Rastreabilidade: 1883DDMMAA0000</td> <td colspan="3">Peso Neto / Peso Líquido: 00,00 Kg</td> </tr> <tr> <td colspan="5"> <p>FRIGORÍFICO DO VALE DO SAPUCAÍ LTDA CNPJ: 01.702.122/0001-92 - I.E: 324.386.933.00-56 Av Wagner Lemos Machado, 1100 Açude - Itajubá - MG www.frivasa.com.br</p> <p>VENTA AL PESO UNA VEZ DESCONGELADO NO VOLVER A CONGELAR</p> <p>Registro no Ministério da Agricultura SIF / DIPOA Sob Nr: 0450/1883 Func: 00000/HMMSS</p> </td> </tr> </table> <p>FRIVASA - FRIGORIFICO DO VALE DO SAPUCAÍ LTDA.</p>				Fecha de producción / Data de produção: DD/MM/AAAA	Fecha de vencimiento / Data de Validade: DD/MM/AAAA	Cantidad / Qtde: 00	Mucho / Lote: 000000	Cod. do Produto / Cod. do Produto: 00000	Temperatura / Temperatura: Mantener Congelado: -18°C Mantenha Congelado: -18°C		Tara: 0,00 Kg	Peso Bruto / Peso Bruto: 00,00 Kg		Lote Número / Rastreabilidade: 1883DDMMAA0000		Peso Neto / Peso Líquido: 00,00 Kg			<p>FRIGORÍFICO DO VALE DO SAPUCAÍ LTDA CNPJ: 01.702.122/0001-92 - I.E: 324.386.933.00-56 Av Wagner Lemos Machado, 1100 Açude - Itajubá - MG www.frivasa.com.br</p> <p>VENTA AL PESO UNA VEZ DESCONGELADO NO VOLVER A CONGELAR</p> <p>Registro no Ministério da Agricultura SIF / DIPOA Sob Nr: 0450/1883 Func: 00000/HMMSS</p>				
Fecha de producción / Data de produção: DD/MM/AAAA	Fecha de vencimiento / Data de Validade: DD/MM/AAAA	Cantidad / Qtde: 00	Mucho / Lote: 000000	Cod. do Produto / Cod. do Produto: 00000																			
Temperatura / Temperatura: Mantener Congelado: -18°C Mantenha Congelado: -18°C		Tara: 0,00 Kg	Peso Bruto / Peso Bruto: 00,00 Kg																				
Lote Número / Rastreabilidade: 1883DDMMAA0000		Peso Neto / Peso Líquido: 00,00 Kg																					
<p>FRIGORÍFICO DO VALE DO SAPUCAÍ LTDA CNPJ: 01.702.122/0001-92 - I.E: 324.386.933.00-56 Av Wagner Lemos Machado, 1100 Açude - Itajubá - MG www.frivasa.com.br</p> <p>VENTA AL PESO UNA VEZ DESCONGELADO NO VOLVER A CONGELAR</p> <p>Registro no Ministério da Agricultura SIF / DIPOA Sob Nr: 0450/1883 Func: 00000/HMMSS</p>																							
EMBALAGEM PRIMARIA / EMBALAJE PRIMARIO																							
Código	Descrição	Quantidade	Tipo																				
71467	Saco plastico pig. azul	1	Liso Azul																				
66624	Etiqueta interna modelo para o importador com dimensões 86x165mm	1	Primária																				
EMBALAGEM SECUNDÁRIA / EMBALAJE SECUNDARIO																							
Código	Descrição	Quantidade	Tipo																				
66483	Caixa de papelão Tampa/Fundo duplo 30kg	1	Tampa																				
66483	Caixa de papelão Tampa/Fundo duplo 30kg	1	Fundo																				
58198	Etiqueta adesiva (testeira) cód. de barras 102x197mm	1	Secundária																				
70466	Fita Ribon misto verde VRM128 com dimensões 110x300mm	1	Impressão																				
66624	Etiqueta externa (primária) modelo para o importador com dimensões 86x165mm	1	Primária																				
70466	Fita Ribon misto verde VRM128 com dimensões 110x300mm	1	Impressão																				
HISTÓRICO DE ALTERAÇÕES / HISTORIAL DE CAMBIOS																							
Revisão / Revisión	Descrição / Descripción	Data / Fecha																					
00	Elaboração da ficha	04/02/2025																					
<p>CÓPIA ELETRÔNICA / COPIA ELECTRÓNICA ESTE DOCUMENTO QUANDO IMPRESSO TORNA-SE CÓPIA NÃO CONTROLADA</p>																							
ELABORADO POR	REVISADO POR	APROVADO POR																					
 Fernando Henrique da Silva P&D	 Carlos Eduardo Ferro Junior Gerente do Controle de Qualidade	 Saulo Barros Germiniani Diretor Comercial																					