



# Ficha Técnica de Cortes

Frigorífico Vale do Sapucaí Ltda

Data: 24/04/26  
Cód. FTCP&D 509



Avenida Wagner Lemos Machado, 1100 - Bairro Açude - Itajubá MG - Cep 37.504-326 Tel. (35) 3629-7400 CNPJ 01.702.122/0001-92 I.E. 324.386.933.0005-6

## IDENTIFICAÇÃO DO PRODUTO / IDENTIFICACIÓN DEL PRODUCTO

<b>Nome do produto:</b> Gordura Congelada de Bovino	<b>Cód. do Produto:</b> 24081
<b>Nombre del producto:</b> Grasa de Vacuno Congelada	<b>Destino:</b> Argentina
<b>Descrição industrial:</b> Gordura	<b>Marca:</b> Frivasa
<b>Descripción industrial:</b> Grasa Del Desposte	<b>Revisão:</b> 00
<b>Classificação de Peso:</b> -	<b>CONGELADA / CONGELADO</b>
<b>Clasificación de peso:</b> -	

### DESCRIÇÃO DO PRODUTO / DESCRIPCIÓN DEL PRODUCTO

A gordura é oriunda da gordura dos cortes retirada na sala de desossa.  
A grasa proviene de la limpieza de los cortes, realizada en la sala de desposte.

### CARACTERÍSTICAS DE QUALIDADE / CARACTERÍSTICAS DE CALIDAD

São inaceitáveis todas as anomalias como: pleosclerose, linfonodos, hematomas, pele, cartilagem, manchas, etc..  
Son inaceptables todas las anomalías tales como: pleosclerosis, linfonodos (ganglios), hematomas, piel, cartilago, manchas, etc.

## ESPECIFICAÇÕES DO PRODUTO / ESPECIFICACIONES DEL PRODUCTO

Composto por: Gordura / Compuesto por: Grasa.  
Sem cortes operacionais e cor vermelha característica / Sin cortes operativos y color rojo característico.  
pH: Controlado na carcaça ≤ 5,99 / pH: Controlado en canal ≤ 5,99.

## FOTOS ILUSTRATIVAS DO PRODUTO / FOTOS ILUSTRATIVAS DEL PRODUCTO

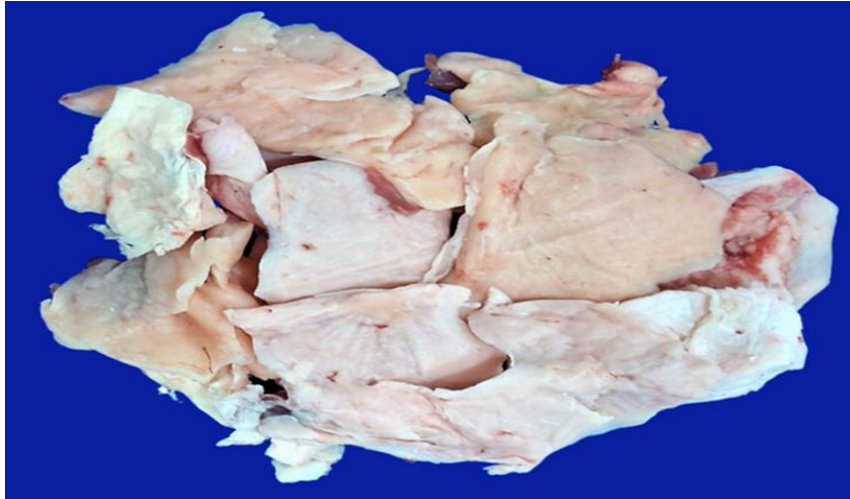

## FOTOS ILUSTRATIVAS DAS EMBALAGENS / FOTOS ILUSTRATIVAS DEL EMBALAJE

### PRIMÁRIA / PRIMARIO



- Embalar as peças individualmente em plástico termoencolhível transparente / Empacar las piezas individualmente en plástico transparente termorretráctil.
- Posicionar etiqueta interna no centro da embalagem / Coloque la etiqueta interior en el centro del paquete.
- Seguir o padrão de posicionamento da foto / Siga el patrón de posicionamiento de la foto.
- As informações das etiquetas devem ser preenchidas conforme produção do dia / La información de las etiquetas deberá cumplimentarse según la producción del día.

### SECUNDÁRIA / SECUNDARIO



- Acondicionar a embalagem na caixa / Empaque el embalaje en la caja.
- Posicionar etiqueta testeira horizontalmente na mesma face da caixa / Coloque la etiqueta frontal horizontalmente en el mismo lado de la caja.
- Seguir o padrão de posicionamento da foto / Siga el patrón de posicionamiento de la foto.
- As informações das etiquetas devem ser preenchidas conforme produção do dia / La información de las etiquetas deberá cumplimentarse según la producción del día.

FOTOS ILUSTRATIVAS DA ESTOCAGEM E TRANSPORTE / FOTOS ILUSTRATIVAS DE ALMACENAMIENTO Y TRANSPORTE

CAIXA FECHADA / CAJA CERRADA



- Utilizar modelo de caixa de papelão (tampa e fundo) conforme pré definido / Utilice el modelo de caja de cartón (tapa y fondo) según lo predefinido.
- Posicionar etiqueta externa e testeira na caixa conforme especificado pelo importador / Coloque la etiqueta exterior y el frente en la caja según lo especificado por el importador.
- Seguir o padrão de posicionamento da foto / Siga el patrón de posicionamiento de la foto.

CARREGAMENTO / CARGA



- Acomodar entre 5 e 6 caixas por camada, com no máximo 8 camadas por pallet / Alojarse entre 5 y 6 cajas por capa, con un máximo de 8 capas por palet.
- Acomodar entre 40 e 48 caixas por pallet / Alojarse entre 40 y 48 cajas por palet.
- Seguir o padrão de posicionamento da foto / Siga el patrón de posicionamiento de la foto.







PADRÕES MICROBIOLÓGICOS / ESTÁNDARES MICROBIOLÓGICOS

- Salmonella sp:** Ausência/25 g
- Listeria monocytogenes:** Ausência/25g
- Contagem padrão de microrganismo mesófilos aeróbios estritos e facultativos:**  $1 \times 10^5$  UFC
- Contagem de Staphylococcus aureus:**  $5 \times 10^3$  UFC
- NMP coliformes termotolerantes:** NMP 0,1g

INFORMAÇÕES ADICIONAIS / INFORMACIÓN ADICIONAL

Validade / Validez:	24 meses	Separadores / Separadores:	Não aplicável
Formato de data / Formato de fecha:	DD/MM/AAAA	Rastreabilidade / Trazabilidad:	1883
Temperatura / Temperatura:	-18°C	1. Numero do SIF:	Dia/Mês/Ano.
Forro / Recubrimiento:	Sim	2. Data do Abate:	0
Lacre / Sello:	Não aplicável	3. Numero do lote:	M ou F
Código DIPOA / Código DIPOA:	0510/1883	4. Sexo dos animais:	0
		5. Idade dos animais:	



ETIQUETAS (IMAGENS MERAMENTE ILUSTRATIVAS) / ETIQUETAS (IMÁGENES SÓLO CON FINES ILUSTRATIVOS)																																						
ETIQUETA INTERNA / ETIQUETA INTERNA		ETIQUETA ADESIVA (SELO) / ETIQUETA ADHESIVA (SELLO)																																				
 <p><b>GRASA DE VACUNO CONGELADA / GORDURA CONGELADA DE BOVINO</b></p> <p>FECHA DE SACRIFICIO: DD/MM/AAAA DATA DE ABATE: DD/MM/AAAA FECHA DE PRODUCCION: DD/MM/AAAA DATA DE PRODUÇÃO: DD/MM/AAAA FECHA DE VENCIMIENTO: DD/MM/AAAA DATA DE VALIDADE: DD/MM/AAAA LOTE NUMERO: 1883DDMMAA0000 RASTREABILIDADE: 1883DDMMAA0000 MANTENER CONGELADO a -18°C MANTER CONGELADO á -18°C</p> <p><b>GRASA DEL DESPOSTE / GORDURA</b></p> <p>IMPORTADO POR / IMPORTADO POR: En Argentina Importado SWFT Argentina S.A. Tucumán - Piso 4 - C.A.B.A.(C1049AAA) Buenos Aires - República Argentina SENASA N°: XXXX/XXXXXX/X</p>  <p>MINISTÉRIO DA AGRICULTURA <b>BRASIL</b> INSPECIONADO <b>1883</b> S.I.F.</p> <p>INDÚSTRIA BRASILEIRA / LA INDUSTRIA BRASILEIRA VENTAL AL PESO UNA VEZ DESCONGELADO. NO VOLVER A CONGELAR</p> <p>Registro no Ministério da Agricultura SIF/DIPOA sob n° 0510/1883</p> <p>FRIGORIFICO DO VALE DO SAPUCAÍ LTDA. - ABATEDOURO FRIGORIFICO AV. WAGNER L. MACHADO, N° 1100 - ITAJUBÁ - MG - BRASIL - CEP 37504326 - TEL.: (35) 3629-7400 - CNPJ 01.702.122/0001-92 - IE. 324.386.933.00-56</p>		<p>Não aplicável / No aplicable</p>																																				
ETIQUETA TESTEIRA / ETIQUETA DE FRENTE																																						
<p><b>GRASA DEL DESPOSTE / GORDURA</b></p> <p><b>GRASA DE VACUNO CONGELADA / GORDURA CONGELADA DE BOVINO</b></p> <table border="1" style="width:100%; border-collapse: collapse;"> <tr> <td>Fecha de producción / Data de produção:</td> <td>Fecha de vencimiento / Data de Validade:</td> <td>Cantidad / Qtde:</td> <td>Mucho / Lote:</td> <td>Cod. do Produto / Cod. do Produto:</td> </tr> <tr> <td>DD/MM/AAAA</td> <td>DD/MM/AAAA</td> <td>00</td> <td>000000</td> <td>00000</td> </tr> <tr> <td colspan="2">Temperatura / Temperatura: Mantener Congelado : a -18°C Mantenha Congelado: á -18°C</td> <td>Tara:</td> <td colspan="2">Peso Bruto / Peso Bruto:</td> </tr> <tr> <td colspan="2">1883DDMMAA0000</td> <td>0,000</td> <td colspan="2">00,00 Kg</td> </tr> <tr> <td colspan="2">FRIGORIFICO DO VALE DO SAPUCAÍ LTDA CNPJ: 01.702.122/0001-92 - IE: 324.386.933.00-56 Av Wagner Lemos Machado, 1100 Açude - Itajubá - MG www.frivasa.com.br</td> <td colspan="3">Peso Neto / Peso Líquido: <b>00,00</b> Kg</td> </tr> <tr> <td colspan="2">VENTAL AL PESO UNA VEZ DESCONGELADO. NO VOLVER A CONGELAR</td> <td colspan="3"></td> </tr> <tr> <td colspan="2">Registro no Ministério da Agricultura SIF / DIPOA Sob Nr:</td> <td colspan="2">0510/1883</td> <td>Func: 00000/HMMSS</td> </tr> </table> <p><b>FRIVASA - FRIGORIFICO DO VALE DO SAPUCAÍ LTDA.</b></p>				Fecha de producción / Data de produção:	Fecha de vencimiento / Data de Validade:	Cantidad / Qtde:	Mucho / Lote:	Cod. do Produto / Cod. do Produto:	DD/MM/AAAA	DD/MM/AAAA	00	000000	00000	Temperatura / Temperatura: Mantener Congelado : a -18°C Mantenha Congelado: á -18°C		Tara:	Peso Bruto / Peso Bruto:		1883DDMMAA0000		0,000	00,00 Kg		FRIGORIFICO DO VALE DO SAPUCAÍ LTDA CNPJ: 01.702.122/0001-92 - IE: 324.386.933.00-56 Av Wagner Lemos Machado, 1100 Açude - Itajubá - MG www.frivasa.com.br		Peso Neto / Peso Líquido: <b>00,00</b> Kg			VENTAL AL PESO UNA VEZ DESCONGELADO. NO VOLVER A CONGELAR					Registro no Ministério da Agricultura SIF / DIPOA Sob Nr:		0510/1883		Func: 00000/HMMSS
Fecha de producción / Data de produção:	Fecha de vencimiento / Data de Validade:	Cantidad / Qtde:	Mucho / Lote:	Cod. do Produto / Cod. do Produto:																																		
DD/MM/AAAA	DD/MM/AAAA	00	000000	00000																																		
Temperatura / Temperatura: Mantener Congelado : a -18°C Mantenha Congelado: á -18°C		Tara:	Peso Bruto / Peso Bruto:																																			
1883DDMMAA0000		0,000	00,00 Kg																																			
FRIGORIFICO DO VALE DO SAPUCAÍ LTDA CNPJ: 01.702.122/0001-92 - IE: 324.386.933.00-56 Av Wagner Lemos Machado, 1100 Açude - Itajubá - MG www.frivasa.com.br		Peso Neto / Peso Líquido: <b>00,00</b> Kg																																				
VENTAL AL PESO UNA VEZ DESCONGELADO. NO VOLVER A CONGELAR																																						
Registro no Ministério da Agricultura SIF / DIPOA Sob Nr:		0510/1883		Func: 00000/HMMSS																																		
EMBALAGEM PRIMARIA / EMBALAJE PRIMARIO																																						
Código	Descrição	Quantidade	Tipo																																			
71467	Saco plastico pig. Azul	1	Liso Azul																																			
66624	Etiqueta interna modelo para o importador com dimensões 86x165mm	1	Primária																																			
70466	Fita Ribon misto verde VRM128 com dimensões 110x300mm	1	Impressão																																			
EMBALAGEM SECUNDÁRIA / EMBALAJE SECUNDARIO																																						
Código	Descrição	Quantidade	Tipo																																			
66483	Caixa de papelão Tampa/Fundo duplo 30 kg	1	Tampa																																			
66483	Caixa de papelão Tampa/Fundo duplo 30 kg	1	Fundo																																			
71233	Fundo de caixa (forro)	1	Fundo de caixa																																			
58198	Etiqueta adesiva (testeira) cód. de barras 102x197mm	1	Testeira																																			
70466	Fita Ribon misto verde VRM128 com dimensões 110x300mm	1	Impressão																																			
HISTÓRICO DE ALTERAÇÕES / HISTORIAL DE CAMBIOS																																						
Revisão / Revisión	Descrição / Descripción	Data / Fecha																																				
00	Elaboração da ficha	24/04/2026																																				
<p><b>CÓPIA ELETRÔNICA / COPIA ELECTRÓNICA</b> ESTE DOCUMENTO QUANDO IMPRESSO TORNA-SE CÓPIA NÃO CONTROLADA</p>																																						
ELABORADO POR	REVISADO POR	APROVADO POR																																				
 Bruna Vitória de Carvalho Ferreira Assistente do Controle de Qualidade	 Carlos Eduardo Ferro Junior Gerente do Controle de Qualidade	 Saulo Barros Germiniani Diretor Comercial																																				

