



Ficha Técnica do Produto

Frigorífico Vale do Sapucaí Ltda

Ficha Técnica: 0122

REVISÃO: 0

DATA: Março 2017

Avenida Wagner Lemos Machado, 1100 - Bairro Açude - Itajubá MG - Cep 37.504-326 Tel. (35) 3629-7400 CNPJ 01.702.122/0001-92 I.E. 324.386.933.0005-6

IDENTIFICAÇÃO DO PRODUTO

Nome do produto: Carne Congelada de bovino sem osso **Código:** 3342
Nome comercial: Coxão Mole (iscas) pct 2kg **Destino:** Mercado interno

DESCRIÇÃO DO PRODUTO

Obtido da desossa do coxão pela liberação das massas musculares aderidas à face ventral dos ossos ilíacos, fêmur e tuberosidade tibial, separado do patinho e do coxão duro pelas ligações naturais. Gordura de cobertura excessiva e tecido conjuntivo são removidos.

Base óssea: ísqueo, púbis, fêmur e tibia.

Componentes musculares: sartório, gracilis, pectíneo, adutor femoral, semimembranoso, gêmeos, obturadores e quadrado femoral.

ESPECIFICAÇÕES DO PRODUTO

1. Composto por : Peça de coxão mole retirado do quarto traseiro.
2. Remover todas as anomalias como: excesso de sebo, gânglios, ossos, coágulos sanguíneos, nervo cervical, linfonodos, cartilagens e etc.
3. Deixar a peça com 10% de gordura (90 VL).
4. Cortes Operacionais: Iscas.
5. Cor vermelha característica.
6. Peso: 12g a 15g.
7. pH: Controlado na carcaça no máximo 5,99.

FOTOS ILUSTRATIVAS DO PRODUTO



PADRÃO MICROBIOLÓGICO

Staphylococcus aureus: 5×10^3 UFC /g

Mesófilos aeróbios: 1×10^5 UFC/g

Listeria monocytogenes: ausência / 25g

Coliformes termotolerantes: NMP 0,1g

Salmonella: Ausência/25g

ESPECIFICAÇÃO DAS EMBALAGENS

1. As peças deverão ser embaladas em filme fundo flexível s/ impres. dimensões 362x150mm (cód. 55086).
2. As peças deverão ser embaladas em filme tampa flexível s/ impres. dimensões 336x90mm (cód. 55085).
3. A etiqueta primária branca 86x165mm, (cód.66655), específica para o mercado interno, deverá ser centralizada na peça.
4. Utilizar para impressão da etiqueta interna o Ribon misto verde com as dimensões nº 110x300mm (cód.50295).
5. As informações das etiquetas interna e testeira, devem ser preenchidas conforme produção do dia.
6. Embalagem secundária: a caixa de papelão a ser utilizada é de cor parda da marca FRIVASA com as dimensões 561x245x120mm (Cód. 54801).
7. Acomodar até 6 unidades por caixa.
8. Colar na caixa a etiqueta secundária - Testeira (cód.66653).

FOTOS ILUSTRATIVAS DAS EMBALAGENS

Embalagem primária



Embalagem secundária

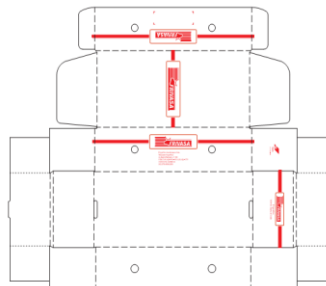

9. Utilizar para impressão das etiquetas testeiras o ribon de super resina (azul) com as dimensões n° 110x450mm (cód. 50726).

10. Colar junto a testeira da caixa uma etiqueta adesiva porcionado com as dimensões de 170x130mm.

11. Forro: Não aplicável.

12. Lacre: Não aplicável.

13. Separadores: Não aplicável.

14. Conservar a -12°C.

15. Validade deverá ser de 24 meses.

17. Código DIPOA: 0055/1883

18. Rastreabilidade:

1. Número do SIF: **1883**
2. Data do Abate: **(Dia/Mês/Ano)**
3. Número do lote: **00**
4. Sexo dos animais: **M ou F**
5. Idade dos animais: **0**



Etiqueta testeira



Etiqueta interna



Etiqueta adesiva Porcionado



CÓPIA ELETRÔNICA

ELABORADO POR

REVISADO POR

APROVADO POR

Willian Santos
Assistente Controle de Qualidade

Larissa Garroni
Coordenadora Controle de Qualidade

Emerson de Barros Germiniani
Diretor Comercial