



# Ficha Técnica do Produto

Frigorífico Vale do Sapucaí Ltda

Ficha Técnica: 0334

REVISÃO: 0

DATA: Junho 2017

Avenida Wagner Lemos Machado, 1100 - Bairro Açude - Itajubá MG - Cep 37.504-326 Tel. (35) 3629-7400 CNPJ 01.702.122/0001-92 I.E. 324.386.933.0005-6

## IDENTIFICAÇÃO DO PRODUTO

**Nome do produto:** Carne Congelada de bovino sem osso

**Código:** 3267

**Nome comercial:** Coxão Mole (cubos)

**Destino:** Mercado interno

## DESCRIÇÃO DO PRODUTO

Obtido da desossa do coxão pela liberação das massas musculares aderidas à face ventral dos ossos ilíacos, fêmur e tuberosidade tibial, separado do patinho e do coxão duro pelas ligações naturais. Gordura de cobertura excessiva e tecido conjuntivo são removidos.

Base óssea: ísqueo, púbis, fêmur e tibia.

Componentes musculares: sartório, gracilis, pectíneo, adutor femoral, semimembranoso, gêmeos, obturadores e quadrado femoral.

## ESPECIFICAÇÕES DO PRODUTO

1. Composto por : Peça de coxão mole retirado do quarto traseiro.
2. Remover todas as anomalias como: excesso de sebo, gânglios, ossos, coágulos sanguíneos, nervo cervical, linfonodos, cartilagens e etc.
3. Deixar a peça com 10% de gordura (90 VL).
4. Cortes Operacionais: Cubos.
5. Cor vermelha característica.
6. Peso: 2 Kg.
7. pH: Controlado na carcaça no máximo 5,99.

## FOTOS ILUSTRATIVAS DO PRODUTO



## PADRÃO MICROBIOLÓGICO

**Staphylococcus aureus:**  $5 \times 10^3$  UFC /g

**Mesófilos aeróbios:**  $1 \times 10^5$  UFC/g

**Listeria monocytogenes:** ausência / 25g

**Coliformes termotolerantes:** NMP 0,1g

**Salmonella:** Ausência/25g

## ESPECIFICAÇÃO DAS EMBALAGENS

1. As peças deverão ser embaladas em embalagens termo encolhíveis com dimensões 37x55mm (cód.64124).
2. A etiqueta primária branca 86x165mm, (cód.66655) específica para o mercado interno, deverá ser centralizada na peça.
3. Utilizar para impressão da etiqueta interna o Ribon misto verde com as dimensões nº 110x300mm (cód.50295).
4. As informações das etiquetas interna e testeira, devem ser preenchidas conforme produção do dia.
5. Embalagem secundária: a caixa de papelão a ser utilizada é de cor parda da marca FRIVASA com as dimensões 561x245x120mm (Cód. 54801).
6. Acomodar até 8 unidades por caixa.
7. Colar na caixa a etiqueta secundária - Testeira (cód.66653).

## FOTOS ILUSTRATIVAS DAS EMBALAGENS

### Embalagem primária

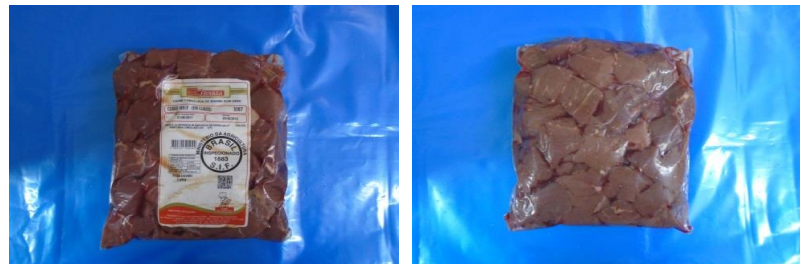

### Embalagem secundária

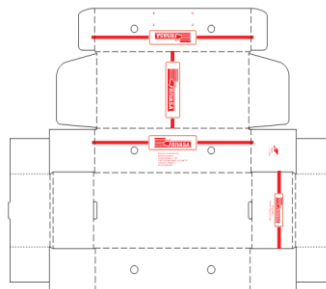

8. Utilizar para impressão das etiquetas testeiras o ribon de super resina (azul) com as dimensões nº 110x450mm (cód. 50726).

9. Forro: Não aplicável.

10. Lacre: Não aplicável.

11. Separadores: Não aplicável.

12. Conservar a -12°C.

13. Validade deverá ser de 24 meses.

14. Código DIPOA: 0058/1883

15. Rastreabilidade:

1. Numero do SIF: **1883**
2. Data do Abate: **(Dia/Mês/Ano)**
3. Numero do lote: **00**
4. Sexo dos animais: **M ou F**
5. Idade dos animais: **0**



Etiqueta interna



Etiqueta testeira



CÓPIA ELETRÔNICA

ESTE DOCUMENTO QUANDO IMPRESSO TORNA-SE CÓPIA NÃO CONTROLADA

ELABORADO POR

REVISADO POR

APROVADO POR

Willian Santos  
Assistente Controle de Qualidade

Larissa Garroni  
Coordenadora Controle de Qualidade

Emerson de Barros Germiniani  
Diretor Comercial