



Ficha Técnica do Produto

Frigorífico Vale do Sapucaí Ltda

Ficha Técnica: 0475

REVISÃO: 0

DATA: Outubro 2017

Avenida Wagner Lemos Machado, 1100 - Bairro Açude - Itajubá MG - Cep 37.504-326 Tel. (35) 3629-7400 CNPJ 01.702.122/0001-92 I.E. 324.386.933.0005-6

IDENTIFICAÇÃO DO PRODUTO

Nome do produto: Miudos congelados de bovino
Nome comercial: Coração (em iscas)

Código: 4050
Destino: Mercado interno - Assaí

DESCRIÇÃO DO PRODUTO

Preparado pela retirada da gordura, de artérias, válvulas e pericárdio.

ESPECIFICAÇÕES DO PRODUTO

1. Composto por: Coração.
2. Remover todas as anomalias como: sebo e gordura.
3. Cortes Operacionais: Iscas.
4. Cor vermelha característica.
5. pH: Controlado na carcaça no máximo 5,99.
6. Peso Padrão: 1kg.

FOTOS ILUSTRATIVAS DO PRODUTO



PADRÃO MICROBIOLÓGICO

Staphilococcus aureus: 5×10^3 UFC /g

Mesófilos aeróbios: 1×10^5 UFC/g

Listeria monocytogenes: ausência / 25g

Coliformes termotolerantes: NMP 0,1g

Salmonella: Ausência/25g

ESPECIFICAÇÃO DAS EMBALAGENS

1. As peças deverão ser embaladas em filme fundo flexível s/ impres. dimensões 362x150mm (cód. 55086).
2. As peças deverão ser em embaladas em filme tampa flexível s/ impres. dimensões 336x90mm (cód. 55085).
3. A etiqueta primária branca 86x165mm (cód. 66655) específica para o mercado interno, deverá ser centralizada na peça.
4. Utilizar para impressão da etiqueta interna o Ribon misto verde com as dimensões n° 110x300mm (cód.50295).
5. Embalagem secundária: a caixa de papelão a ser utilizada é de cor parda da marca FRIVASA com as dimensões 561x245x120mm (Cód. 54801).
6. Acomodar até 12 unidades por caixa.
7. Colar na caixa a etiqueta secundária - Testeira (cód.66653).

FOTOS ILUSTRATIVAS DAS EMBALAGENS

Embalagem primária



Embalagem secundária

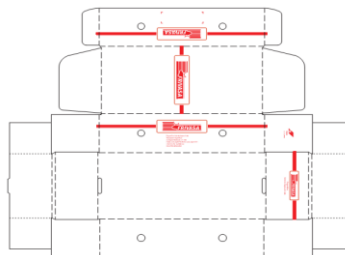

8. Utilizar para impressão das etiquetas testeira o ribon de super resina (Azul) com as dimensões nº 110x450mm (cód. 50726).

9. Forro: Não aplicável.

10. Separadores: Não aplicável.

11. Conservar a -12°C.

12. Validade deverá ser de 12 meses.

13. Código DIPOA: 0044/1883.

14. Rastreabilidade:
1. Numero do SIF: **1883**
 2. Data do Abate: **(Dia/Mês/Ano)**
 3. Numero do lote: **00**
 4. Sexo dos animais: **M ou F**
 5. Idade dos animais: **0**



Etiqueta interna



Etiqueta testeira



CÓPIA ELETRÔNICA

ESTE DOCUMENTO QUANDO IMPRESSO TORNA-SE CÓPIA NÃO CONTROLADA

ELABORADO POR

REVISADO POR

APROVADO POR

 Willian Santos
Assistente Controle de Qualidade

 Larissa Garroni
Coordenadora Controle de Qualidade

 Emerson de Barros Germiniani
Diretor Comercial