



Ficha Técnica do Produto

Ficha Técnica: 0123

REVISAO: 0

DATA: Março 2017

Frigorífico Vale do Sapucaí Ltda

Avenida Wagner Lemos Machado, 1100 - Bairro Açude - Itajubá MG - Cep 37.504-326 Tel. (35) 3629-7400 CNPJ 01.702.122/0001-92 I.E. 324.386.933.0005-6

IDENTIFICAÇÃO DO PRODUTO

Nome do produto: Carne Congelada de bovino sem osso

Código: 3343

Nome comercial: Acem (em cubos) pct 2kg

Destino: Mercado interno

DESCRIÇÃO DO PRODUTO

Cortes constituídos das massas musculares inseridas nas cinco primeiras vértebras doisais e porção dorsal das costelas correspondentes.

Base Óssea: Cinco primeiras vértebras torácicas e porção dorsal das cinco primeiras costelas.

Componentes musculares: Trapézio, rombóide, serrato ventral, escaleno, supracotal, serrato dorsal cranial, iliocostal, longo dorsal, semiespinhal toraxico, elevadores das costelas, intercostais, longo do pescoço.

ESPECIFICAÇÕES DO PRODUTO

1. Composto por : Acém.
2. Remover todas as anomalias como: excesso de sebo, gânglios, ossos, coágulos sanguíneos, nervo cervical, linfonodos, cartilagens e etc.
3. Deixar a peça com 90 VL, ou seja, com 10% de gordura.
4. Cortes Operacionais: Cubos.
5. Cor vermelha característica.
6. Peso: 30g a 40g.
7. pH: Controlado na carcaça no máximo 5,99.

FOTOS ILUSTRATIVAS DO PRODUTO



PADRÃO MICROBIOLÓGICO

Staphylococcus aureus: 5×10^3 UFC /g

Mesófilos aeróbios: 1×10^5 UFC/g

Listeria monocytogenes: ausência / 25g

Coliformes termotolerantes: NMP 0,1g

Salmonella: Ausência/25g

ESPECIFICAÇÃO DAS EMBALAGENS

1. As peças deverão ser embaladas em filme fundo flexível s/ impres. dimensões 362x150mm (cód. 55086).
2. As peças deverão ser embaladas em filme tampa flexível s/ impres. dimensões 336x90mm (cód. 55085).
3. A etiqueta primária branca 86x165mm, (cód.66655) específica para o mercado interno, deverá ser centralizada na peça.
4. Utilizar para impressão da etiqueta interna o Ribon misto verde com as dimensões n° 110x300mm (cód.50295).
5. As informações das etiquetas interna e testeira, devem ser preenchidas conforme produção do dia.
6. Embalagem secundária: a caixa de papelão a ser utilizada é de cor parda da marca FRIVASA com as dimensões 561x245x120mm (Cód. 54801).
7. Acomodar até 6 unidades por caixa.
8. Colar na caixa a etiqueta secundária - Testeira (cód.66653).

FOTOS ILUSTRATIVAS DAS EMBALAGENS

Embalagem primária



Embalagem secundária

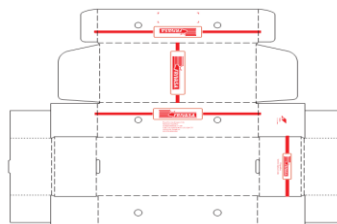

9. Utilizar para impressão das etiquetas testeiras o ribon de super resina (Azul) com as dimensões nº 110x450mm (cód. 50726).

10. Forro: Não aplicável.

11. Lacre: Não aplicável.

12. Separadores: Não aplicável.

13. Conservar a -12°C.

14. Validade deverá ser de 24 meses.

15. Código DIPOA: 0058/1883.

16. Rastreabilidade:

1. Numero do SIF: **1883**
2. Data do Abate: **(Dia/Mês/Ano)**
3. Numero do lote: **00**
4. Sexo dos animais: **M ou F**
5. Idade dos animais: **0**



Etiqueta interna



Etiqueta testeira



Etiqueta adesiva porcionado



CÓPIA ELETRÔNICA

ELABORADO POR

REVISADO POR

APROVADO POR

 Willian Santos
Assistente Controle de Qualidade

 Larissa Garroni
Coordenadora Controle de Qualidade

 Emerson de Barros Germiniani
Diretor Comercial