



## INSTRUÇÃO TÉCNICA

INSTRUÇÃO  
TÉCNICA: 6019

Frigorífico Vale do Sapucaí Ltda  
Avenida Wagner Lemos Machado, nº1.100 - Bairro Açude, Itajubá/MG, CEP:37.504-326  
Tel: (35)3629-7400 Fax: (35)3623-1779 Site:www.frivasa.com.br  
CNPJ/MF: 01.702.122/0001-92 IE:324.386.933.00-56

PRODUTO	CÓDIGO	CÓDIGO EAN	REGISTRO S.I.F./DIPOA	DATA
Placenta	4043		0279/1883	10-jan-14

EMBALAGEM PRIMÁRIA	FECHAMENTO	PESO BRUTO DO SACO	PRAZO DE VALIDADE	CONSERVAÇÃO E TRANSPORTE
Tipo Nylonpoly, atóxica, transparente e resistente.	Termosoldada.	19 a 25 kg	24 meses a partir da data de fabricação (vide etiqueta)	O produto é acondicionado em câmaras frigorificadas, mantendo-se o produto congelado a -12°C. O transporte é feito em veículo refrigerado tipo termoking a temperatura de -12°C.

### CARACTERÍSTICAS DO PRODUTO

**Matéria-prima:** A placenta é retirada de vacas no início da gestação.

**Padrão de refile:** Ausência de sangue e líquidos

**Etiquetas:** Rótulo adesivo na parte frontal e externa da embalagem.

**Disposição das peças:** As peças são colocadas dentro de um único saco plástico sem separador.

**Quantidade de peças/saco:** Quantidade variável, controlada pelo peso total do saco.

**Denominação:** Placenta Bovina

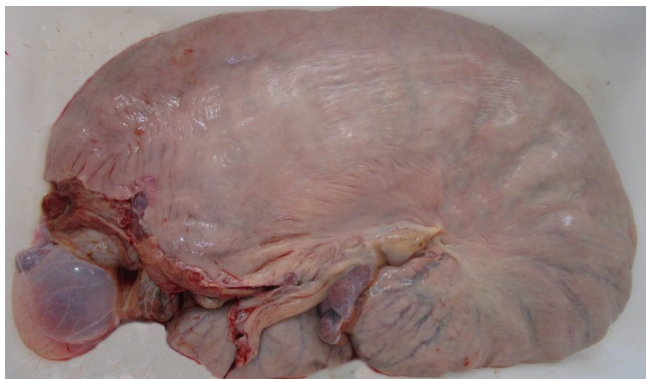

Aprovado por:

\_\_\_\_\_  
Gerente da qualidade

\_\_\_\_\_  
Gerente Industrial

