

	<h1 style="color: red;">Ficha Técnica do Produto</h1> <p>Frigorífico Vale do Sapucaí Ltda</p> <p>Avenida Wagner Lemos Machado, 1100 - Bairro Açude - Itajubá MG - Cep 37.504-326 Tel. (35) 3629-7400 CNPJ 01.702.122/0001-92 I.E. 324.386.933.0005-6</p>	Ficha Técnica: 0003
		REVISÃO: 0
		DATA: Maio 2017

IDENTIFICAÇÃO DO PRODUTO

Nome do produto:	Carne resfriada de bovino sem osso	Código: 2303
Nome comercial:	Picanha - Grill	Destino: Mercado interno

DESCRIÇÃO DO PRODUTO

Corte constituído da porção dorsal músculo bíceps femoral, obtido durante a preparação da alcatra pela separação do tecido conetivo entre os músculos bíceps femoral e glúteo médio.

Base Óssea: ísquio, sacro e duas primeiras vértebras coccígeas.

Componentes musculares: Porção dorsal do bíceps femoral.

ESPECIFICAÇÕES DO PRODUTO

- Composto por : Picanha
- Remover todas as anomalias como: excesso de gordura, sebo, gânglios, coágulos sanguíneos, nervo cervical, linfonodos, cartilagens, aponeuroses e etc.
- Cortes operacionais: Grill.
- Cor vermelha característica.
- Peso: 800g a 1,200 Kg.
- pH: Controlado na carcaça no máximo 5,99 pH.

FOTOS ILUSTRATIVAS DO PRODUTO

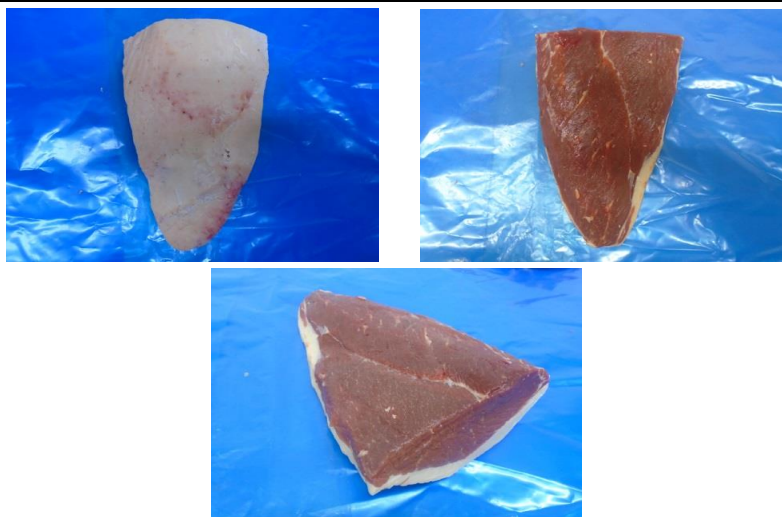

PADRÃO MICROBIOLÓGICO

Staphylococcus aureus: 5x10³ UFC /g

Mesófilos aeróbios: 1x10⁵ UFC/g

Listeria monocytogenes: ausência / 25g

Coliformes termotolerantes: NMP 0,1g

Salmonella: Ausência/25g

ESPECIFICAÇÃO DAS EMBALAGENS

- As peças deverão ser em embaladas em embalagens termo encolhíveis com dimensões 22x37cm (cód.61604)
- A etiqueta primária branca 86x160mm, específica para o mercado interno (cód. 66656), deverá ser centralizada na peça.
- Utilizar para impressão da etiqueta interna o Ribon misto verde com as dimensões n° 110x300mm (cód.50295).
- As informações das etiquetas interna e testeira, devem ser preenchidas conforme produção do dia.
- Embalagem secundária: a tampa de papelão a ser utilizada é de cor branca, modelo automática da marca ITACARNE com as dimensões 470x390x103mm (Cód. 50022).
- Embalagem secundária: o fundo de papelão a ser utilizado é de cor branca, modelo automática com dimensões 452x364x103mm (Cód. 50022).
- Acomodar de 10 a 12 unidades por caixas.
- Colar na caixa a etiqueta secundária - Testeira (cód.66653).
- Colar na embalagem contra rotulo com as dimensões 120x150mm (cód.67134).

FOTOS ILUSTRATIVAS DAS EMBALAGENS

Embalagem primária



Embalagem secundária



10. Colar na caixa uma etiqueta redonda vermelha com dimensões 40 x 40mm (cód. 60216).

11. Forro: Embalagem plástica fundo liso com as dimensões 1,00x0,80x40mm (cód.64771).

12. Separadores: Não aplicável.

13. Conservar a 7°C.

14. Validade deverá ser de 2 meses.

15. Código DIPOA: 0321/1883

16. Rastreabilidade:

1. Número do SIF: **1883**
2. Data do Abate: **(Dia/Mês/Ano)**
3. Número do lote: **00**
4. Sexo dos animais: **M ou F**
5. Idade dos animais: **0**



Etiqueta interna



Etiqueta adesiva testeira

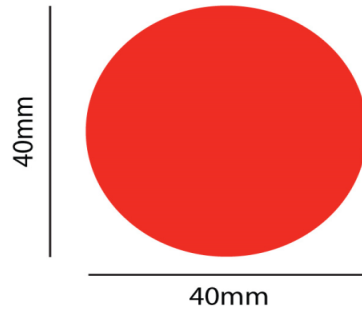

Etiqueta testeira

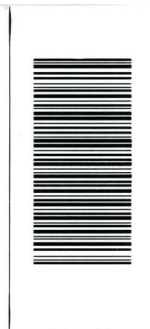

Etiqueta contra rotulo



CÓPIA ELETRÔNICA
ESTE DOCUMENTO QUANDO IMPRESSO TORNA-SE CÓPIA NÃO CONTROLADA

ELABORADO POR	REVISADO POR	APROVADO POR
 Willian Santos Assistente Controle de Qualidade	 Larissa Garroni Coordenadora Controle de Qualidade	 Emerson de Barros Germiniani Diretor Comercial