

IDENTIFICAÇÃO DO PRODUTO

Nome do produto: Carne resfriada de bovino sem osso	Código: 2301
Nome comercial: Fraldinha	Destino: Mercado interno

DESCRIÇÃO DO PRODUTO

Corte constituído da porção costal do diafragma e com a remoção do tecido membranoso de revestimento.
 Base óssea: seis últimas costelas e apêndice xifóide.
 Componentes musculares: diafragma.

ESPECIFICAÇÕES DO PRODUTO

1. Composto por : Fraldinha
2. Remover todas as anomalias como: excesso de gordura, sebo, gânglios, coágulos sanguíneos, nervo cervical, linfonodos, cartilagens, aponeuroses e etc.
3. Cortes operacionais: grill.
4. Cor vermelha característica.
5. Peso: Livre.
6. pH: Controlado na carcaça no máximo 5,99 pH.

FOTOS ILUSTRATIVAS DO PRODUTO

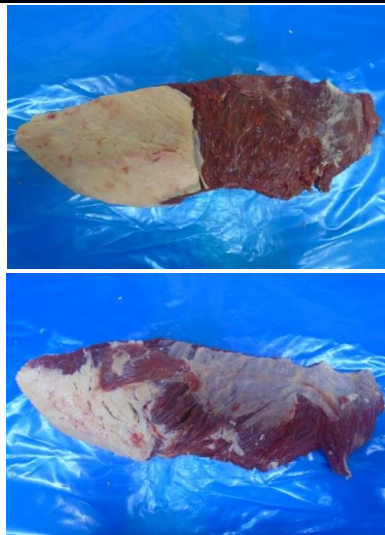

PADRÃO MICROBIOLÓGICO

Staphylococcus aureus: 5x10³ UFC /g
Mesófilos aeróbios: 1x10⁵ UFC/g
Listeria monocytogenes: ausência / 25g
Coliformes termotolerantes: NMP 0,1g
Salmonella: Ausência/25g

ESPECIFICAÇÃO DAS EMBALAGENS

1. As peças deverão ser em embaladas em embalagens termo encolhíveis com dimensões 22x37cm (cód.61604).
2. A etiqueta primária branca 86x165mm, (cód. 67099) especifica para o mercado interno, deverá ser centralizada na peça.
3. Utilizar para impressão da etiqueta interna o Ribon misto verde com as dimensões nº 110x300mm (cód.50295).
4. As informações das etiquetas interna e testeira, devem ser preenchidas conforme produção do dia.
5. Embalagem secundária: a tampa de papelão a ser utilizada é de cor branca, modelo automática da marca ITACARNE com as dimensões 470x390x103mm (Cód. 50022).
6. Embalagem secundária: o fundo de papelão a ser utilizado é de cor parda, modelo automática com dimensões 452x364x103mm (Cód. 50022).
7. Acomodar de 10 a 12 unidades por caixas.
8. Colar na caixa a etiqueta secundária - Testeira (cód.66653).
9. Colar na embalagem contra rotulo com as dimensões 96x120mm (cód.67128).

FOTOS ILUSTRATIVAS DAS EMBALAGENS

Embalagem primária



Embalagem secundária



- 10. Forro: Não aplicável.
- 11. Separadores: Não aplicável.
- 12. Conservar a 7°C.
- 13. Validade deverá ser de 2 meses.
- 14. Código DIPOA: 0321/1883
- 15. Rastreabilidade:

- 1. Numero do SIF: **1883**
- 2. Data do Abate: **(Dia/Mês/Ano)**
- 3. Numero do lote: **00**
- 4. Sexo dos animais: **M ou F**
- 5. Idade dos animais: **0**



Etiqueta interna



Etiqueta testeira



Contra rotulo Itacarne



CÓPIA ELETRÔNICA
ESTE DOCUMENTO QUANDO IMPRESSO TORNA-SE CÓPIA NÃO CONTROLADA

ELABORADO POR	REVISADO POR	APROVADO POR
Willian Santos Assistente Controle de Qualidade	Larissa Garroni Coordenadora Controle de Qualidade	Emerson de Barros Germiniani Diretor Comercial