



Ficha Técnica do Produto

Frigorífico Vale do Sapucaí Ltda

Ficha Técnica: 0001

REVISAO: 0

DATA: Maio 2017

Avenida Wagner Lemos Machado, 1100 - Bairro Açude - Itajubá MG - Cep 37.504-326 Tel. (35) 3629-7400 CNPJ 01.702.122/0001-92 I.E. 324.386.933.0005-6

IDENTIFICAÇÃO DO PRODUTO

Nome do produto: Carne resfriada de bovino sem osso

Código: 2300

Nome comercial: Fraldão - Grill

Destino: Mercado interno

DESCRIÇÃO DO PRODUTO

Retirado a partir de animais jovens.

ESPECIFICAÇÕES DO PRODUTO

1. Composto por: Fraldão
2. Remover todas as anomalias como: excesso de gordura, sebo, gânglios, coágulos sanguíneos, nervo cervical, linfonodos, cartilagens, aponeuroses e etc.
3. Cortes operacionais: Grill.
4. Cor vermelha característica.
5. Peso: Livre.
6. pH: Controlado na carcaça no máximo 5,99 pH.

FOTOS ILUSTRATIVAS DO PRODUTO

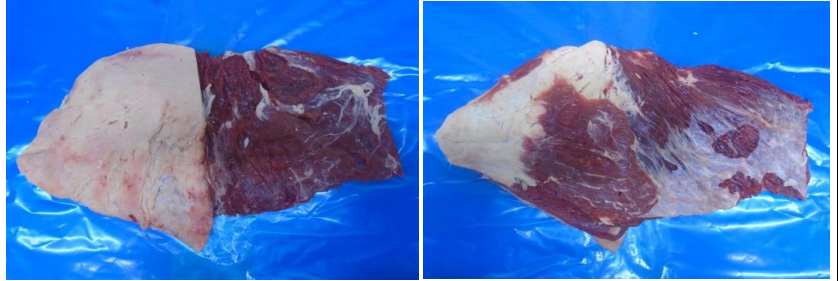

PADRÃO MICROBIOLÓGICO

Staphylococcus aureus: 5x10³ UFC /g

Mesófilos aeróbios: 1x10⁵ UFC/g

Listeria monocytogenes: ausência / 25g

Coliformes termotolerantes: NMP 0,1g

Salmonella: Ausência/25g

ESPECIFICAÇÃO DAS EMBALAGENS

1. As peças deverão ser em embaladas em embalagens termo encolhíveis com dimensões 40x60cm (cód.51301)
2. A etiqueta primária branca SIF grande 86x160mm especifica para o mercado interno (cód. 57261), deverá ser centralizada na peça.
3. Utilizar para impressão das etiquetas internas o Ribon misto verde com as dimensões n° 110x300mm (cód.50295).
4. As informações das etiquetas interna e testeira, devem ser preenchidas conforme produção do dia.
5. Embalagem secundária: a tampa de papelão a ser utilizada é de cor parda, modelo automática da marca FRIVASA com as dimensões 561x245x120mm (Cód. 67124).
6. Embalagem secundária: o fundo de papelão a ser utilizado é de cor branca, modelo automática com dimensões 452x364x103mm (Cód. 50022).
7. Acomodar de 8 a 12 unidades por caixas.
8. Colar na caixa a etiqueta secundária - Testeira (cód.66653).
9. Colar na embalagem contra rotulo com as dimensões 120x150mm (cód.67134).

FOTOS ILUSTRATIVAS DAS EMBALAGENS

Embalagem primária



Embalagem secundária

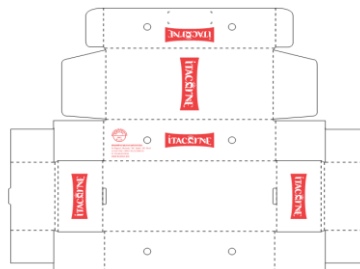

- 10. Forro: Não aplicável.
- 11. Separadores: Não aplicável.
- 12. Conservar a 7°C.
- 13. Validade deverá ser de 2 meses.
- 14. Código DIPOA: 0321/1883
- 15. Rastreabilidade:
 - 1. Numero do SIF: **1883**
 - 2. Data do Abate: **(Dia/Mês/Ano)**
 - 3. Numero do lote: **00**
 - 4. Sexo dos animais: **M ou F**
 - 5. Idade dos animais: **0**



Etiqueta interna

ITACORNE

CARNE RESFRIADA DE BOVINO SEM OSSO

2300	FRALDAO
Data de produção/lote:	Validade:

SAC (35) 3629-7400

PRODUZIDO POR:
FRIGORIFICO VALE DO SAPUCAÍ LTDA, Matadouro Frigorífico
R. Wagnier L. Machado, 1100 - Itajuba - MG - Brasil
35 3629-7400 - CNPJ 01.702.122/0001-92 - I.E. 324.386.933/00-56
Peso da embalagem 15g - NÃO CONTEM GLUTEN
INDUSTRIA BRASILEIRA

Registro no Ministério da Agricultura SIF/DIPOA sob nº **0321/1883**
MANTENHA RESFRIADO ATE 7°C

Etiqueta testeira

FRALDAO	
CARNE RESFRIADA DE BOVINO SEM OSSO	
Data Produção:	Data Validade:
Tara:	Peso Bruto:
Temperatura: Manter Resfriado ate 7°C	
Cidade:	Lote:
CNPJ: 01.702.122/0001-92 - I.E. 324.386.933/00-56	Cod. Produto: 2300
Av. Wagnier L. Machado, 1100	Peso Líquido:
Itajuba - MG	Tara Interna:
www.frivasa.com.br	NÃO CONTEM GLUTEN
0178597215120453102002694	Registro no Ministério da Agricultura
SIF / DIPOA Sob Nº: 0321/1883	Fam.: 04937/141443

ITACORNE - CARNE MINEIRA ALIMENTANDO O BRASIL

Etiqueta contra rotulo

★ PREMIUM ★

ITACORNE

Grill

Fraldão

CARNE RESFRIADA DE BOVINO SEM OSSO

Made by Frivasa

CÓPIA ELETRÔNICA
ESTE DOCUMENTO QUANDO IMPRESSO TORNA-SE CÓPIA NÃO CONTROLADA

ELABORADO POR	REVISADO POR	APROVADO POR
 Willian Santos Assistente Controle de Qualidade	 Larissa Garroni Coordenadora Controle de Qualidade	 Emerson de Barros Germiniani Diretor Comercial