



Ficha Técnica do Produto

Frigorífico Vale do Sapucaí Ltda

Ficha Técnica: 0372

REVISÃO: 0

DATA: Julho 2017

Avenida Wagner Lemos Machado, 1100 - Bairro Açude - Itajubá MG - Cep 37.504-326 Tel. (35) 3629-7400 CNPJ 01.702.122/0001-92 I.E. 324.386.933.0005-6

IDENTIFICAÇÃO DO PRODUTO

Nome do produto: Carne moída congelada de bovino

Código: 9040

Nome comercial: Carne moída

Destino: Mercado interno

DESCRIÇÃO DO PRODUTO

Produto Carne obtido pela moagem de massas musculares de carcaças bovinas.

ESPECIFICAÇÕES DO PRODUTO

1. Composto por: Patinho
2. Remover todas as anomalias como: excesso de sebo, gânglios, ossos, coágulos sanguíneos, nervo cervical, linfonodos, cartilagens e etc.
4. Sem cortes operacionais.
5. Cor vermelha característica.
6. Peso: 1 kg.
7. pH: Controlado na carcaça no máximo 5,99.

FOTOS ILUSTRATIVAS DO PRODUTO



ANÁLISE PARA A GARANTIA DA QUALIDADE DO PRODUTO

Microbiológicas

Bromatológicas

ESPECIFICAÇÃO DAS EMBALAGENS

1. As peças deverão ser embaladas em embalagens termo encolhíveis nas dimensões 22x30cm.
2. A etiqueta primária branca 86x165mm, (cód. 66655) especifica para o mercado interno, deverá ser centralizada na peça.
3. Utilizar para impressão da etiqueta interna o Ribon misto verde com as dimensões nº 110x300mm (cód.50295).
4. A informação das etiquetas interna e testeira, deve ser preenchida conforme produção do dia.
5. Embalagem secundária: a caixa de papelão a ser utilizada é de cor parda da marca FRIVASA com as dimensões 561x245x120mm (Cód. 54801).
6. Acomodar até 15 unidades por caixa.
7. Colar na caixa a etiqueta secundária - Testeira (cód.66653).

FOTOS ILUSTRATIVAS DAS EMBALAGENS

Embalagem primária



Embalagem secundária

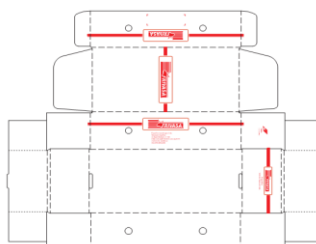

8. Utilizar para impressão das etiquetas testeiras o ribon de super resina (azul) com as dimensões nº 110x450mm (cód. 50726).

9. Forro: Não aplicável.

10. Lacre: Não aplicável.

11. Separadores: Não aplicável.

12. Conservar a -18°C.

13. Validade deverá ser de 12 meses.

14. Código DIPOA: 0100/1883.

15. Rastreabilidade:
1. Numero do SIF: **1883**
 2. Data do Abate: **(Dia/Mês/Ano)**
 3. Numero do lote: **00**
 4. Sexo dos animais: **M ou F**
 5. Idade dos animais: **0**



Etiqueta Interna



Etiqueta testeira



CÓPIA ELETRÔNICA
ESTE DOCUMENTO QUANDO IMPRESSO TORNA-SE CÓPIA NÃO CONTROLADA

ELABORADO POR	REVISADO POR	APROVADO POR
Willian Santos Assistente Controle de Qualidade	Larissa Garroni Coordenadora Controle de Qualidade	Emerson de Barros Germiniani Diretor Comercial

