



Ficha Técnica do Produto

Ficha Técnica: 0116

REVISÃO: 0

DATA: Março 2017

Frigorífico Vale do Sapucaí Ltda

Avenida Wagner Lemos Machado, 1100 - Bairro Açude - Itajubá MG - Cep 37.504-326 Tel. (35) 3629-7400 CNPJ 01.702.122/0001-92 I.E. 324.386.933.0005-6

IDENTIFICAÇÃO DO PRODUTO

Nome do produto: Carne moída congelada de bovino

Código: 9010

Nome comercial: Carne moída (Patinho)

Destino: Mercado interno

DESCRIÇÃO DO PRODUTO

Produto Carneiro obtido pela moagem de massas musculares de carcaças bovinas.

ESPECIFICAÇÕES DO PRODUTO

1. Composto por : Carne moída
2. Remover todas as anomalias como: excesso de sebo, gânglios, ossos, coágulos sanguíneos, nervo cervical, linfonodos, cartilagens e etc.
3. Sem cortes operacionais.
4. Cor vermelha característica.
5. Peso: 2 kg.
6. pH: Controlado na carcaça no máximo 5,99.

FOTOS ILUSTRATIVAS DO PRODUTO



PADRÃO MICROBIOLÓGICO

Staphylococcus aureus: 5×10^3 UFC /g

Mesófilos aeróbios: 1×10^5 UFC/g

Listeria monocytogenes: ausência / 25g

Coliformes termotolerantes: NMP 0,1g

Salmonella: Ausência/25g

ESPECIFICAÇÃO DAS EMBALAGENS

1. As peças deverão ser em embaladas em embalagens termo ecolhíveis com dimensões 22x37 cm (cód. 61604).
2. Utilizar para impressão das etiquetas externas o ribon de super resina (verde) misto com as dimensões nº 110x300mm (cód. 50295).
3. Utilizar para impressão da etiqueta interna o Ribon misto verde com as dimensões nº 110x300mm (cód.50295).
4. As informações das etiquetas interna e testeira, devem ser preenchidas conforme produção do dia.
5. Embalagem secundária: a tampa de papelão a ser utilizada é de cor parda, modelo automática da marca FRIVASA com as dimensões 570x270x150mm (Cód. 68255).
6. Embalagem secundária: o fundo de papelão a ser utilizado é de cor parda, modelo automática com dimensões 561x245x150mm (Cód. 68255).
7. Acomodar 9 unidades na caixa.
8. Colar na caixa a etiqueta secundária - Testeira (cód.66653).

FOTOS ILUSTRATIVAS DAS EMBALAGENS

Embalagem primária



Embalagem secundária

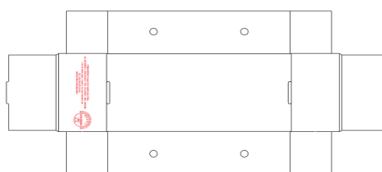

9. Utilizar para impressão da etiqueta testeira o ribon de super resina (azul) com as dimensões nº 110x450mm (cód. 50726).
10. Forro: Não aplicável.
11. Lacre: Não aplicável.
12. Separadores: Não aplicável.
13. Conservar a -18°C.
14. Validade deverá ser de 12 meses.
15. Código DIPOA: 0100/1883.
16. Rastreabilidade:
 1. Numero do SIF: **1883**
 2. Data do Abate: **(Dia/Mês/Ano)**
 3. Numero do lote: **00**
 4. Sexo dos animais: **M ou F**
 5. Idade dos animais: **0**



Embalagem Interna



Etiqueta testeira



CÓPIA ELETRÔNICA
ESTE DOCUMENTO QUANDO IMPRESSO TORNA-SE CÓPIA NÃO CONTROLADA

ELABORADO POR	REVISADO POR	APROVADO POR
Willian Santos Assistente Controle de Qualidade	Larissa Garroni Coordenadora Controle de Qualidade	Emerson de Barros Germiniani Diretor Comercial