



Ficha Técnica do Produto

Frigorífico Vale do Sapucaí Ltda

Ficha Técnica: 0326

REVISÃO: 0

DATA: Junho 2017

Avenida Wagner Lemos Machado, 1100 - Bairro Açude - Itajubá MG - Cep 37.504-326 Tel. (35) 3629-7400 CNPJ 01.702.122/0001-92 I.E. 324.386.933.0005-6

IDENTIFICAÇÃO DO PRODUTO

Nome do produto: Carne moída congelada de bovino

Código: 9042

Nome comercial: Carne moída(coxão duro).

Destino: Mercado interno

DESCRIÇÃO DO PRODUTO

Produto Carne obtido pela moagem de massas musculares de carcaças bovinas.

ESPECIFICAÇÕES DO PRODUTO

1. Composto por: Carne Moída
2. Remover todas as anomalias como: excesso de sebo, gânglios, ossos, coágulos sanguíneos, nervo cervical, linfonodos, cartilagens e etc.
3. Sem cortes operacionais.
4. Cor vermelha característica.
5. Peso: 2 kg.
6. pH: Controlado na carcaça no máximo 5,99.

FOTOS ILUSTRATIVAS DO PRODUTO



PADRÃO MICROBIOLÓGICO

Staphylococcus aureus: 5×10^3 UFC /g

Mesófilos aeróbios: 1×10^5 UFC/g

Listeria monocytogenes: ausência / 25g

Coliformes termotolerantes: NMP 0,1g

Salmonella: Ausência/25g

ESPECIFICAÇÃO DAS EMBALAGENS

1. As peças deverão ser embaladas em embalagens termo encolhíveis 34x44cm (cód. 56906).
2. Utilizar para impressão da etiqueta externa o ribon de super resina (verde) misto com as dimensões nº 110x300mm (cód. 50295).
3. A informação da etiqueta testeira, deve ser preenchida conforme produção do dia.
4. Embalagem secundária: a caixa de papelão a ser utilizada é de cor parda da marca FRIVASA com as dimensões 561x245x120mm (Cód. 54801).
5. Acomodar unidades por caixa.
6. Colar na caixa a etiqueta secundária - Testeira (cód.66653).

FOTOS ILUSTRATIVAS DAS EMBALAGENS

Embalagem primária



Embalagem secundária

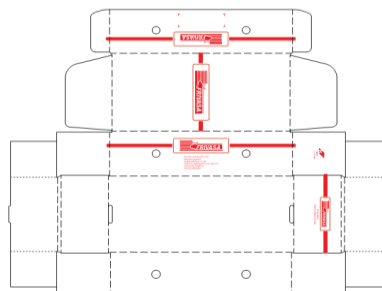

7. Utilizar para impressão das etiquetas testeiras o ribon de super resina (azul) com as dimensões nº 110x450mm (cód. 50726).

8. Forro: Não aplicável.

9. Lacre: Não aplicável.

10. Separadores: Não aplicável.

11. Conservar a -18 °C.

12. Validade deverá ser de 12 meses.

13. Código DIPOA: 0100/1883.

14. Rastreabilidade:

1. Numero do SIF: **1883**
2. Data do Abate: **(Dia/Mês/Ano)**
3. Numero do lote: **00**
4. Sexo dos animais: **M ou F**
5. Idade dos animais: **0**

1 2 3 4 5
1883 0000000000

Embalagem Interna



Etiqueta testeira



CÓPIA ELETRÔNICA

ESTE DOCUMENTO QUANDO IMPRESSO TORNA-SE CÓPIA NÃO CONTROLADA

ELABORADO POR

REVISADO POR

APROVADO POR

 Willian Santos
Assistente Controle de Qualidade

 Larissa Garroni
Coordenadora Controle de Qualidade

 Emerson de Barros Germiniani
Diretor Comercial