



Ficha Técnica do Produto

Ficha Técnica:0127

REVISAO: 0

DATA: Março 2017

Frigorífico Vale do Sapucaí Ltda

Avenida Wagner Lemos Machado, 1100 - Bairro Açude - Itajubá MG - Cep 37.504-326 Tel. (35) 3629-7400 CNPJ 01.702.122/0001-92 I.E. 324.386.933.0005-6

IDENTIFICAÇÃO DO PRODUTO

Nome do produto: Carne moída congelada de bovino
Nome comercial: Carne moída

Código: 9001
Destino: Mercado interno

DESCRIÇÃO DO PRODUTO

Produto Carne obtido pela moagem de massas musculares de carcaças bovinas.

ESPECIFICAÇÕES DO PRODUTO

1. Composto por :Carne Moída
2. Remover todas as anomalias como: excesso de sebo,gânglios,ossos,coágulos sanguíneos, nervo cervical, linfonodos,cartilagens e etc.
- 3.Sem cortes operacionais.
4. Cor vermelha característica.
5. Peso: 500 g.
6. pH: Controlado na carcaça no máximo 5,99.

FOTOS ILUSTRATIVAS DO PRODUTO



PADRÃO MICROBIOLÓGICO

Staphylococcus aureus: 5×10^3 UFC /g
Mesófilos aeróbios: 1×10^5 UFC/g
Listeria monocytogenes: ausência / 25g
Coliformes termotolerantes: NMP 0,1g
Salmonella: Ausência/25g

ESPECIFICAÇÃO DAS EMBALAGENS

1. As peças deverão ser embaladas em embalagens plástica carne moída 500 g (cód. 56428).
2. Utilizar para impressão da etiqueta externa o ribon de super resina (verde) misto com as dimensões nº 110x300mm (cód. 50295).
3. A informação da etiqueta testeira, deve ser preenchida conforme produção do dia.
4. Embalagem secundária: a caixa de papelão a ser utilizada é de cor parda da marca FRIVASA com as dimensões 561x245x120mm (Cód. 54801).
5. Acomodar 24 unidades por caixa.
6. Colar na caixa a etiqueta secundária - Testeira (cód.66653).

FOTOS ILUSTRATIVAS DAS EMBALAGENS

Embalagem primária



Embalagem secundária

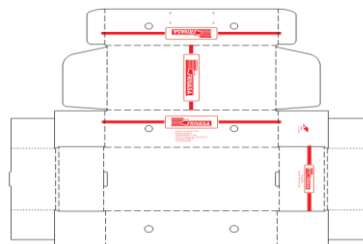

7. Utilizar para impressão das etiquetas testeiras o ribon de super resina (azul) com as dimensões nº 110x450mm (cód. 50726).

8. Forro: Não aplicável.

9. Lacre: Não aplicável.

10. Separadores: Não aplicável.

11. Conservar a -12°C.

12. Validade deverá ser de 12 meses.

13. Código DIPOA: 0040/1883.

14. Rastreabilidade:

1. Numero do SIF: **1883**
2. Data do Abate: **(Dia/Mês/Ano)**
3. Numero do lote: **00**
4. Sexo dos animais: **M ou F**
5. Idade dos animais: **0**

1 2 3 4 5
1883 0000000000

Embalagem Interna



Etiqueta testeira

CARNE MOÍDA			
CARNE MOÍDA CONGELADA DE BOVINO			
Data Producao :	Data Validade :	DUN14	
Tara :	Peso Bruto :	Qtde. Lote : Cod. Produto :	
Kg ~	Kg	9001	
Temperatura : Manter Congelado até -12°C		Peso Líquido:	
 7 899721 511529 FRIGORIFICO VALE DO SAPUCAÍ LTDA CNPJ: 01.702.122/0001-92 - IE:324.386.933.00-56 Av. Wagner Lemos Machado, 1100 A ude - Itajub - MG www.frivasa.com.br 0178997215115293102001200		Registro no Ministério da Agricultura SIF / DIPOA Sob Nr: 0040/1883	
		Func.: 44004/075753	
CARNE MINEIRA ALIMENTANDO O BRASIL			

CÓPIA ELETRÔNICA

ELABORADO POR

REVISADO POR

APROVADO POR

Willian Santos
Assistente Controle de Qualidade

Larissa Garroni
Coordenadora Controle de Qualidade

Emerson de Barros Germiniani
Diretor Comercial