



Ficha Técnica do Produto

Ficha Técnica: 0303

REVISÃO: 0

DATA: Maio 2017

Frigorífico Vale do Sapucaí Ltda

Avenida Wagner Lemos Machado, 1100 - Bairro Açude - Itajubá MG - Cep 37.504-326 Tel. (35) 3629-7400 CNPJ 01.702.122/0001-92 I.E. 324.386.933.0005-6

IDENTIFICAÇÃO DO PRODUTO

Nome do produto: Carne Resfriada de bovino sem osso

Código: 18097

Nome comercial: Striploin 4/5 - Contra filé 4/5 - B

Destino: União Européia

DESCRIÇÃO DO PRODUTO

Corte obtido a partir do contra filé com aba e com cordão, pela remoção dos músculos intercostais, serrato dorsal caudal e íliacostal, que constituem a aba do contra filé

ESPECIFICAÇÕES DO PRODUTO

1. Composto por : Contra filé.
2. Remover todas as anomalias como: excesso de sebo, gânglios, ossos, coágulos sanguíneos, retirar completamente o nervo cervical sem prejudicar o rendimento do corte, linfonodos, cartilagens e etc.
3. Falha de gordura de cobertura.
4. Cortes operacionais: com cordão e sem aba.
5. Cor característica.
6. pH: Controlado na carcaça no máximo 5,99.
7. Peso: 4,5 kg.
8. Baixar grumos de gordura.

FOTOS ILUSTRATIVAS DO PRODUTO



PADRÃO MICROBIOLÓGICO

Salmonella ssp:..... Ausência 25g

CTV:..... < 5 log / UFC cm²

Enterobactérias: < 2,5 log / UFC cm²

ESPECIFICAÇÃO DAS EMBALAGENS

1. As peças deverão ser embaladas em embalagens termo encolhíveis com dimensões 28x75cm (Cód. 56905).
2. A etiqueta primária branca com dimensão 86x165mm (cód.66415), específica para União Européia deverá ser centralizada na peça.
3. Utilizar para impressão da etiqueta interna o Ribon misto verde com as dimensões nº 110x300mm (cód.50295).
4. As informações das etiquetas interna e testeira, devem ser preenchidas conforme produção do dia.
5. Embalagem secundária: a caixa de papelão a ser utilizada é de cor parda, da marca FRIVASA com as dimensões 561x245x120mm (Cód. 61940).
6. Acomodar até 3 unidades por caixa.
7. Colar na caixa a etiqueta secundária - Testeira (cód.66653).

FOTOS ILUSTRATIVAS DAS EMBALAGENS

Embalagem primária



Embalagem secundária

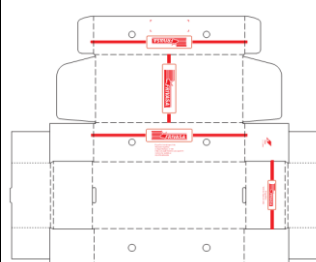

8. Utilizar para impressão das etiquetas testeiras o ribbon de super resina (Azul) com as dimensões nº 110x450mm (cód. 50726).

9. Colar junto a testeira da caixa uma etiqueta adesiva da União Européia semelhante à primária com as dimensões de 86x162mm (cód.66416).

10. Colar junto a testeira da caixa uma etiqueta adesiva (stickers) com as informações do importador.

11. Forro: Embalagem plástica com dimensões 100x80cm (Cód. 64771).

12. Lacre: Sim. 2 (mesmo lado). Próprio para a União Européia com dimensão 78x138mm (cód. 66417).

13. Separadores: Aplicável.

14. Conservar a 2°C.

15. Validade deverá ser de 4 meses.

16. Código DIPOA: 0306/1883

17. Rastreabilidade:

1. Numero do SIF: **1883**
2. Data do Abate: **(Dia/Mês/Ano)**
3. Numero do lote: **00**
4. Sexo dos animais: **M ou F**
5. Idade dos animais: **0**



Etiqueta Lacre

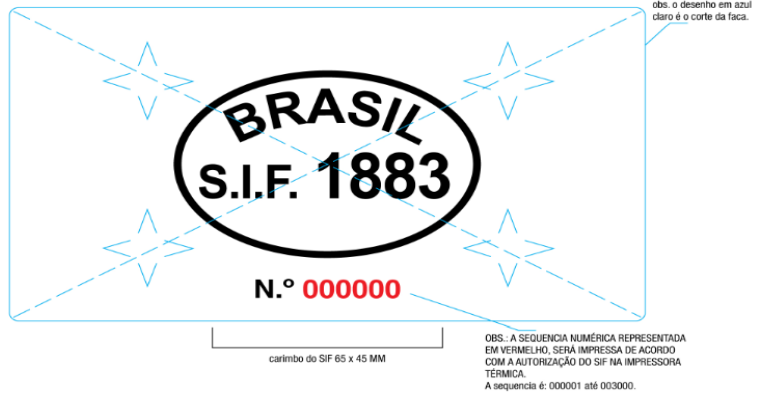

Etiqueta interna e testeira

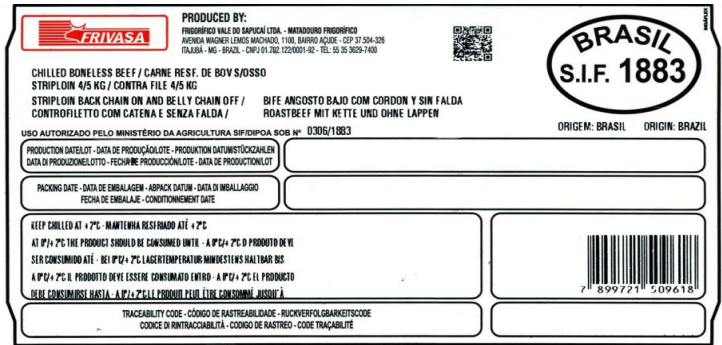

Etiqueta testeira

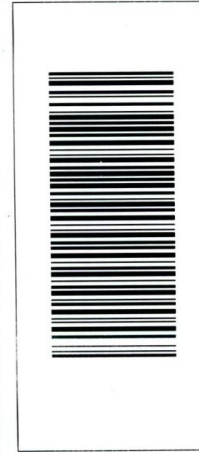

CÓPIA ELETRÔNICA
ESTE DOCUMENTO QUANDO IMPRESSO TORNA-SE CÓPIA NÃO CONTROLADA

ELABORADO POR	REVISADO POR	APROVADO POR
 Willian Santos Assistente Controle de Qualidade	 Larissa Garroni Coordenadora Controle de Qualidade	 Emerson de Barros Germiniani Diretor Comercial