



Ficha Técnica do Produto

Frigorífico Vale do Sapucaí Ltda

Ficha Técnica: 0025

REVISAO: 0

DATA: Janeiro 2017

Avenida Wagner Lemos Machado, 1100 - Bairro Açude - Itajubá MG - Cep 37.504-326 Tel. (35) 3629-7400 CNPJ 01.702.122/0001-92 I.E. 324.386.933.0005-6

IDENTIFICAÇÃO DO PRODUTO

Nome do produto: Carne Congelada de bovino sem osso
Nome comercial: Peito

Código: 24047
Destino: Mercado externo - Rússia

DESCRIÇÃO DO PRODUTO

Corte constituído das massas musculares que recobrem o esterno e cartilagens costais .
Base óssea: Seis primeiras esternébras, cartilagens costais correspondentes e extremidades esternais das primeiras costelas.
Componentes musculares: peitorais, subclávio, intercostais, transversos torácico.

ESPECIFICAÇÕES DO PRODUTO

1. Composto por : Peito retirado do quarto dianteiro.
2. Remover todas as anomalias como: excesso de sebo, gânglios, ossos, coágulos sanguíneos, nervo cervical, linfonodos, cartilagens e etc.
3. Deixar a peça com 70 VL, ou seja, com 30% de gordura.
4. Sem cortes Operacionais .
5. Cor vermelha característica.
6. Peso: livre
7. pH: Controlado na carcaça no máximo 5,99.

FOTOS ILUSTRATIVAS DO PRODUTO

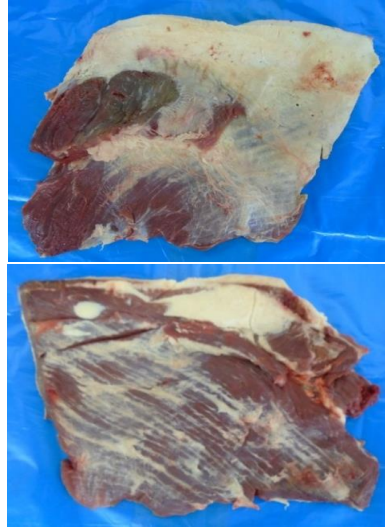

PADRÃO MICROBIOLÓGICO

1. NMP Coliformes termotolerantes: **NMP/0,1g.**
2. Pesquisa de Salmonella sp.: **Ausência/25 g.**
3. Contagem padrão de microrganismos mesófilos aeróbios estritos e facultativos: **1 x 10⁴ UFC.**
4. Contagem de Escherichia coli: **< 1 UFC/cm².**
5. Contagem de Bolores e Leveduras : **< 30 UFC/cm²**
6. Contagem de Mesófilos aeróbios: **< 30 UFC/cm²**
7. Contagem de Listeria monocytogenes: **Ausência 25/g**

ESPECIFICAÇÃO DAS EMBALAGENS

1. As peças deverão ser embaladas em embalagens plástica termo encolhível com dimensões 40x59cm (cód. 51301).
2. A etiqueta primária branca 85x140mm, específica para Rússia (cód. 65960) deverá ser centralizada na peça.
3. Utilizar para impressão da etiqueta interna o Ribon misto verde com as dimensões nº 110x300mm (cód.50295).
4. As informações das etiquetas interna e testeira, devem ser preenchidas conforme produção do dia. O mesmo se aplica às informações do importador para preenchimento do Sticker.
5. Embalagem secundária: a tampa de papelão a ser utilizada é de cor parda, modelo automática da marca FRIVASA com as dimensões 580x375x155mm (Cód. 66483).
6. Embalagem secundária: o fundo de papelão a ser utilizado é de cor parda, modelo automática com dimensões 558x361x155mm (Cód. 66483).
7. Acomodar de até 8 unidades por caixa.
8. Colar na caixa a etiqueta secundária - Testeira (cód.66653).

FOTOS ILUSTRATIVAS DAS EMBALAGENS

Embalagem primária



Embalagem secundária



9. Utilizar para impressão das etiquetas testeiras o ribon de super resina (Azul) com as dimensões n° 110x450mm (cód. 50726).

10. Colar junto a testeira da caixa uma etiqueta adesiva Russa semelhante à primária com as dimensões de 80x140mm (cód. 65961).

11. Forro: Embalagem plástica com dimensões 1,00x0,80x40cm (Cód. 64771).

12. Lacre: Sim. 2 (um de cada lado). Próprio para Rússia (cód.95962).

13. Separadores: Não aplicável.

14. Conservar a -18°C.

15. Validade deverá ser de 12 meses.

16. Código DIPOA: 0281/1883.

17. Rastreabilidade:

1. Numero do SIF: **1883**
2. Data do Abate: **(Dia/Mês/Ano)**
3. Numero do lote: **00**
4. Sexo dos animais: **M ou F**
5. Idade dos animais: **0**



Sticker FRIVASA

IMPORTER:

ИМПОРТЕР:

Producer/ Производители:
FRIGORIFICO VALE DO SAPUCAÍ LTDA /
Фригорифико Вале ду Сапукаи Лтда.

Etiqueta lacre



Etiqueta interna e testeira

НАИМЕНОВАНИЕ ПРОДУКТА: ГОВЯДИНА ЗАМОРОЖЕННАЯ БЕСКОСТНАЯ ГРУДИНКА ОТРУБ FROZEN BONELESS BEEF - BRISKET CARNE CONGELADA DE BOVINO SEM OSSO - PEITO	PRODUCT NAME PRODUCTO	
	Produzido por: FRIGORIFICO VALE DO SAPUCAÍ LTDA. ФРИГОРИФИКО ВАЛЕ ДО САПУКАИ ЛТДА. MATOZINHO FRIGORIFICO AVENIDA WAGNER LEMOS MACHADO, 1100 AÇUDE - ITAJUBA - MG - BRASIL CNPJ 01.702.122/0001-92 IES: 06.26.26247000 INDÚSTRIA BRASILEIRA	
Условия хранения: Storage condition: Temperatura de estocagem:	Хранение при температуре Frozen Congelado -18°C	
Страна происхождения: Country of Origin: País de origem:	Бразилия Brazil Brasil	
Uso autorizado pelo Ministério da Agricultura SIF/DIPOA sob n° 0281/1883		
Дата производства/Production date/Data de Produção: o produto atende às exigências veterinário-sanitárias da Federação da Rússia ПРОДУКТ ОТВЕЧАЕТ ВЕТЕРИНАРНО-САНИТАРНЫМ ТРЕБОВАНИЯМ РОССИЙСКОЙ ФЕДЕРАЦИИ ПРОК. ГОДНОСТИ 12 месяцев с даты производства/12 MONTHS AFTER PRODUCTION DATE VALIDADE DE 12 MESES A PARTIR DA DATA DE PRODUÇÃO		

Etiqueta testeira

PEITO / BRISKET				
FROZEN BONELESS BEEF / CARNE CONG DE BOV S/OSSO				
Production Date/Data Producao:	Expiration Date/Data Validade:	Lot/Lote:	Product Code/Cod. Produto:	
Temperature/Temperatura : Keep Frozen at -18°C /Manten Congelado ate -18°C		Tara:	Gross Weight/Peso Bruto:	
Traceability/Rastreabilidade: 00		Net Weight/Peso Líquido:		
FRIGORIFICO VALE DO SAPUCAÍ LTDA CNPJ: 01.702.122/0001-92 - IE:324.386.933.00-56 Av.Wagner Lemos Machado, 1100 Açude - Itajuba - MG www.frivasa.com.br				
DOES NOT CONTAIN GLUTEN/NAO CONTEM GLUTEN Uso Autorizado pelo Ministério da Agricultura SIF / DIPOA Sob Nr: 0281/1883 Func.: 45086/072140				
FRIVASA - FRIGORIFICO VALE DO SAPUCAÍ LTDA				

CÓPIA ELETRÔNICA
ESTE DOCUMENTO QUANDO IMPRESSO TORNA-SE CÓPIA NÃO CONTROLADA

ELABORADO POR	REVISADO POR	APROVADO POR
 Willian Santos Assistente Controle de Qualidade	 Larissa Garroni Coordenadora Controle de Qualidade	 Emerson de Barros Germiniani Diretor Comercial