



Ficha Técnica do Produto

Frigorífico Vale do Sapucaí Ltda

Ficha Técnica: 0534

REVISAO: 0

DATA: Março 2018

Avenida Wagner Lemos Machado, 1100 - Bairro Açude - Itajubá MG - Cep 37.504-326 Tel. (35) 3629-7400 CNPJ 01.702.122/0001-92 I.E. 324.386.933.0005-6

IDENTIFICAÇÃO DO PRODUTO

Nome do produto: Carne Resfriada de bovino sem osso **Código:** 16005
Nome comercial: Contra File - Cuberoll **Destino:** Qatar

DESCRIÇÃO DO PRODUTO

Corte obtido pela separação das massas musculares aderidas à face ventral das três últimas vértebras torácicas, seis lombares, íliaco e porção proximal do fêmur.

Base Óssea: Três últimas vértebras torácicas e porção espinhal das costelas correspondentes, vértebras lombares, íliaco e fêmur.

Componentes musculares: m. psoas maior, m. psoas menor, m. íliaco, m. quadrado lombar.

ESPECIFICAÇÕES DO PRODUTO

1. Composto por : Peça de contra file retirado do quarto traseiros.
2. Remover todas as anomalias como: excesso de sebo, gânglios, ossos, coágulos sanguíneos, nervo cervical, linfonodos, cartilagens e etc.
3. Sem cortes Operacionais.
4. Cor vermelha característica.
5. Peso: livre.
6. ph: Controlado na carcaça no máximo 5,99.

FOTOS ILUSTRATIVAS DO PRODUTO



PADRÃO MICROBIOLÓGICO

Não Aplicável.

Não Aplicável.

ESPECIFICAÇÃO DAS EMBALAGENS

1. As peças deverão ser em embaladas em embalagens plástica termo encolhível com dimensões 26x55 (cód. 51796).
2. As etiquetas primárias branca 75x160mm, específica para o Qatar (cód.61672) deverá ser centralizada na peça.
3. Utilizar para impressão das etiquetas internas o Ribon misto verde com as dimensões nº 76x450mm (cód.50725).
4. As informações das etiquetas interna e testeira, devem ser preenchidas conforme produção do dia.
5. Embalagem secundária: o fundo de papelão a ser utilizada é de cor parda, modelo automática da marca FRIVASA com as dimensões 561x245x120mm (Cód. 68640).
6. Embalagem secundária: a tampa de papelão a ser utilizada é de cor parda, modelo automática da marca FRIVASA com as dimensões 561x245x120mm (Cód. 68640).
7. Acomodar até 9 unidades por caixa.
8. Colar na caixa a etiqueta secundária - Testeira (cód.66653).

FOTOS ILUSTRATIVAS DAS EMBALAGENS

Embalagem primária



Embalagem Secundária

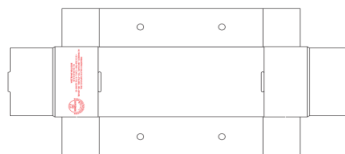

9. Utilizar para impressão das etiquetas testeiras o ribon de super resina (Azul) com as dimensões nº 76x450mm (cód. 57422).

10. Colar junto a testeira da caixa uma etiqueta adesiva do Qatar semelhante à primária com as dimensões de 80x152mm (cód. 61673).

11. Forro: Embalagem plástica com dimensões 1,00x0,80x40cm (Cód. 64771).

12. Lacre: Não Aplicável.

13. Separadores: Não Aplicável.

14. Conservar a 0°C.

15. Validade deverá ser até 3 meses.

16. Código DIPOA: 0328/1883

17. Rastreabilidade:

1. Numero do SIF:1883
- 2.Data do Abate:(Dia/Mês/Ano)
- 3.Numero do lote:00
- 4.Sexo dos animais:M ou F
5. Idade dos animais:0



Etiqueta interna e testeira

		FRIGORIFICO VALE DO SAPUCAÍ LTDA. MATADOURO FRIGORIFICO AVENIDA WAGNER LEMOS MACHADO, 1100 BARRIO AÇUDE - CEP 37.504-328 ITAJUBÁ - MG - BRAZIL CNPJ 01.702.122/0001-92 - TEL: 55 35 3829-7400
CHILLED BONELESS BEEF MEAT: CUBE ROLL لحم مفرد بدون عظم: خيوب رول/صنعه		
This product is not derived from animals were fed by feeds produced with animal proteins anó/or animals residues هذا المنتج ليس مشتقاً من حيوانات مدانة باعلاف مصنعه من مواد بروتينية حيوانية أو مخلفات حيوانية		
SLAUGHTERING DATE -		
PRODUCTION DATE -		
EXPIRY DATE -		
HALAL SLAUGHTERED	ORIGIN: BRAZIL	KEEP CHILLED AT 0 DEGREE
لحم حلال	النشأج البرازيل	تخضع مبردة على درجة حرارة 0
USO AUTORIZADO PELO MINISTÉRIO DA AGRICULTURA/SIF /DIPOA 0328/1883		



Etiqueta testeira

CUBE ROLL / FILE DE COSTELA					
CHILLED BONELESS BEEF / CARNE RESF. DE BOV S/OSSO					
Production Date/Data Producao:	Expiration Date/Data Validade:	Otde.	Lot/Lote:	Product Code/Cod. Produto:	
				16005	
Temperature/Temperatura : Keep Chilled At 0°C / Manter Resfriado ate 0°C		Tara :	Gross Weight/Peso Bruto:		
Traceability/Rastreabilidade:		Net Weight/Peso Liquido:			
FRIGORIFICO VALE DO SAPUCAÍ LTDA CNPJ: 01.702.122/0001-92 - IE: 324.386.933.00-56 Av. Wagner Lemos Machado, 1100 Açude - Itajuba - MG www.frivasa.com.br					
DOES NOT CONTAIN GLUTEN/NAO CONTEM GLUTEN		Uso Autorizado pelo Ministério da Agricultura SIF / DIPOA Sob Nr:		0328/1883	Func.: 45151/092226
FRIVASA - FRIGORIFICO VALE DO SAPUCAÍ LTDA					

CÓPIA ELETRÔNICA
ESTE DOCUMENTO QUANDO IMPRESSO TORNA-SE CÓPIA NÃO CONTROLADA

ELABORADO POR	REVISADO POR	APROVADO POR
 Willian Santos Assistente Controle de Qualidade	 Larissa Garroni Coordenadora Controle de Qualidade	 Emerson Barros Germiniani Diretor Comercial