



# Ficha Técnica do Produto

Frigorífico Vale do Sapucaí Ltda

Ficha Técnica: 0533

REVISÃO: 0

DATA: Março 2018

Avenida Wagner Lemos Machado, 1100 - Bairro Açude - Itajubá MG - Cep 37.504-326 Tel. (35) 3629-7400 CNPJ 01.702.122/0001-92 I.E. 324.386.933.0005-6

## IDENTIFICAÇÃO DO PRODUTO

**Nome do produto:** Carne Resfriada de bovino sem osso **Código:** 16004  
**Nome comercial:** Contra File - Striploin **Destino:** Qatar

## DESCRIÇÃO DO PRODUTO

Corte obtido pela separação das massas musculares aderidas à face ventral das três últimas vértebras torácicas, seis lombares, íliaco e porção próxima do fêmur.

Base Óssea: Três últimas vértebras torácicas e porção espinhal das costelas correspondentes, vértebras lombares, íliaco e fêmur.

Componentes musculares: m. psoas maior, m. psoas menor, m. íliaco, m. quadrado lombar.

## ESPECIFICAÇÕES DO PRODUTO

1. Composto por : Peça de contra file retirado do quarto traseiros.
2. Remover todas as anomalias como: excesso de sebo, gânglios, ossos, coágulos sanguíneos, nervo cervical, linfonodos, cartilagens e etc.
3. Sem cortes Operacionais .
4. Cor vermelha característica.
5. Peso: livre
6. pH: Controlado na carcaça no máximo 5,99.

## FOTOS ILUSTRATIVAS DO PRODUTO



## PADRÃO MICROBIOLÓGICO

Não Aplicável.

Não Aplicável.

## ESPECIFICAÇÃO DAS EMBALAGENS

1. As peças deverão ser em embaladas em embalagens plástica termo encolhível com dimensões 26x55cm (cód. 51796).
2. As etiquetas primárias branca 75x160mm, específica para o Qatar (cód.61672) deverá ser centralizada na peça.
3. Utilizar para impressão das etiquetas testeiras o ribon de super resina (verde) misto com as dimensões n° 110x300mm (cód. 50295).
4. As informações das etiquetas interna e testeiras, devem ser preenchidas conforme produção do dia.
5. Embalagem secundária: a tampa de papelão a ser utilizada é de cor parda, modelo automática da marca FRIVASA com as dimensões 561x245x150 (Cód. 68655).
6. Embalagem secundária: o fundo a ser utilizada é de cor parda, modelo automática da marca FRIVASA com as dimensões 561x245x150 (Cód. 68655).
7. Acomodar 3 peças por caixa.
8. Colar na caixa a etiqueta secundária - Testeira (cód.66653).

## FOTOS ILUSTRATIVAS DAS EMBALAGENS

### Embalagem primária



### Embalagem secundária

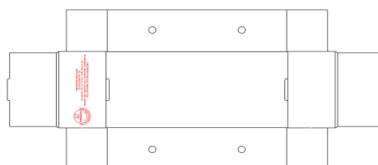

9. Utilizar para impressão das etiquetas testeiras o ribon de super resina (azul) com as dimensões n° 110x450mm (cód. 50726).

10. Colar junto a testeira da caixa uma etiqueta adesiva do Qatar semelhante à primária com as dimensões de 80x152mm (cód. 61673).

11. Forro: Embalagem plástica com dimensões 1,00x0,80x40cm (Cód. 64771).

12. Lacre: Não aplicável.

13. Separadores: Separador em U com dimensões 135,8x14,8 (Cód. 61940).

14. Conservar a 0°C.

15. Validade deverá ser de 3 meses.

16. Código DIPOA: 0328/1883

17. Rastreabilidade:

1. Numero do SIF: **1883**
2. Data do Abate: **(Dia/Mês/Ano)**
3. Numero do lote: **00**
4. Sexo dos animais: **M ou F**
5. Idade dos animais: **0**



*Etiqueta interna e testeira*



		FRIGORIFICO VALE DO SAPUCAI LTDA. MATADOURO FRIGORIFICO AVENIDA WAGNER LEMOS MACHADO, 1100 BARRIO ACUDE - CEP 37.504-328 ITAJUBÁ - MG - BRAZIL CNPJ 01.702.122/0001-92 - TEL: 55 35 3629-7400
<b>CHILLED BONELESS BEEF MEAT: STRIPLOIN</b> لحم مبرد بدون عظم: ستريلوين/روزبيف		
This product is not derived from animals were fed by feeds produced with animal proteins and/or animals residues هذا المنتج ليس مشتقاً من حيوانات مطعاه باعلاف مصنعه من مواد بروتينية حيوانية أو مخلفات حيوانية		
SLAUGHTERING DATE -		
PRODUCTION DATE -		
EXPIRY DATE -		
HALAL SLAUGHTERE	ORIGIN: BRAZIL	KEEP CHILLED AT 0 DEGREE
ذبح حلال	اتاج البرازيل	تحتفظ مبردة على درجة حرارة 0
USO AUTORIZADO PELO MINISTÉRIO DA AGRICULTURA/SIF /DIPOA 0328/1883		



*Etiqueta testeira*

STRIPLOIN / CONTRA FILE				
CHILLED BONELESS BEEF / CARNE RESF. DE BOV S/OSSO				
Production Date/Data Producao:	Expiration Date/Data Validade:	Qtde.	Lot/Lote:	Product Code/Cod. Produto:
				<b>16004</b>
Temperature/Temperatura : Keep Chilled At 0°C / Manter Resfriado ate 0°C		Tara :	Gross Weight/Peso Bruto:	
Traceability/Rastreabilidade:		Net Weight/Peso Liquido:		
FRIGORIFICO VALE DO SAPUCAI LTDA CNPJ: 01.702.122/0001-92 - IE: 374.306.933-09-56 Av. Wagner Lemos Machado, 1100 Acude - Itajuba - MG www.frivasa.com.br				
DOES NOT CONTAIN GLUTEN/NÃO CONTEM GLUTEN				
Use Autorizado pelo Ministério da Agricultura SIF / DIPOA Sob Nr: 0328/1883 Func.: 45151/101314				
FRIVASA - FRIGORIFICO VALE DO SAPUCAI LTDA				

**CÓPIA ELETRÔNICA**  
ESTE DOCUMENTO QUANDO IMPRESSO TORNA-SE CÓPIA NÃO CONTROLADA

ELABORADO POR	REVISADO POR	APROVADO POR
 Willian Santos Assistente Controle de Qualidade	 Larissa Garroni Coordenadora Controle de Qualidade	 Emerson de Barros Germiniani Diretor Comercial