



# Ficha Técnica do Produto

Ficha Técnica: 0358

REVISAO: 0

DATA: Julho 2017

Frigorífico Vale do Sapucaí Ltda

Avenida Wagner Lemos Machado, 1100 - Bairro Açude - Itajubá MG - Cep 37.504-326 Tel. (35) 3629-7400 CNPJ 01.702.122/0001-92 I.E. 324.386.933.0005-6

## IDENTIFICAÇÃO DO PRODUTO

**Nome do produto:** Miúdos Congelados de Bovino  
**Nome comercial:** Pulmão

**Código:** 40019  
**Destino:** Mercado externo - Palestina

## DESCRIÇÃO DO PRODUTO

Os pulmões são os órgãos respiratórios, pares, parenquimatoso, que ocupam boa parte do espaço na cavidade torácica, e são cobertos pela pleura pulmonar. O pulmão direito tem quase o dobro do tamanho do pulmão esquerdo, em decorrência da presença do lobo acessório. Cada pulmão apresenta, para descrição, um ápice cranial, uma base caudal (face diafragmática), duas faces (costal e medial), e três bordas (dorsal, ventral e basal). A base do pulmão está relacionada à face torácica convexa do diafragma. O ápice do pulmão direito é maior do que o do pulmão esquerdo. Quando in situ, os pulmões se estendem para o lado esquerdo da cavidade torácica, ventralmente à traqueia e aos grandes vasos situando - se cranialmente ao coração e pericárdio. A face costal é o maior, sendo lisa e convexa, e se relaciona com a superfície interna das costelas, com as cartilagens costais e com os músculos intercostais.

## ESPECIFICAÇÕES DO PRODUTO

1. Composto por : Pulmão.
2. Remover todas as anomalias como: Gordura, de artérias, válvulas e pericárdio.
3. Sem cortes operacionais.
4. Cor: característica.
5. Peso: livre.
6. pH: Controlado na carcaça no máximo 5,99.

## FOTOS ILUSTRATIVAS DO PRODUTO

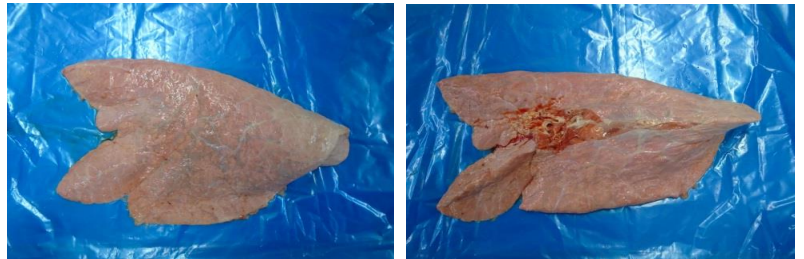

## PADRÃO MICROBIOLÓGICO

Não Aplicável.

Não Aplicável.

## ESPECIFICAÇÃO DAS EMBALAGENS

1. As peças deverão ser embaladas em embalagem plástica lisa picotada com dimensões 80x80cm (cód. 55143).
2. A etiqueta primária branca 75x110mm, específica para Palestina (cód.64294), deverá ser centralizada na peça.
3. Utilizar para impressão da etiqueta externa o ribon de super resina (verde) misto com as dimensões n° 110x300mm (cód. 50295).
4. Embalagem secundária: a tampa de papelão a ser utilizada é de cor parda, modelo automática da marca FRIVASA com as dimensões 580x375x155mm (Cód. 66483).
5. Embalagem secundária: o fundo de papelão a ser utilizado é de cor parda, modelo automática com dimensões 558x361x155mm (Cód. 66483).
6. As informações das etiquetas interna e testeira, devem ser preenchidas conforme produção do dia.
7. Acomodar 20 unidades por caixa.
8. Colar na caixa a etiqueta secundária - Testeira (cód.66653).

## FOTOS ILUSTRATIVAS DAS EMBALAGENS

### Embalagem Primária



9. Utilizar para impressão das etiquetas testeiras o ribon de super resina (azul) com as dimensões nº 110x450mm (cód. 50726).

10. Colar junto a testeira da caixa uma etiqueta adesiva da Palestina semelhante à primária com as dimensões de 75x110mm (cód. 64295).

11. Forro: Embalagem plástica com dimensões 1,00x0,80x40 (Cód. 64771).

12. Lacre: Não aplicável.

13. Separadores: Não aplicável.

14. Conservar a -18°C.

15. Validade deverá ser de 12 meses.

16. Colar na caixa etiqueta HALAL com as dimensões de 45x45mm (cód. 59589).

17. Código DIPOA: 0189/1883.

18. Rastreabilidade:

1. Número do SIF: **1883**
2. Data do Abate: **(Dia/Mês/Ano)**
3. Número do lote: **00**
4. Sexo dos animais: **M ou F**
5. Idade dos animais: **0**

1 2 3 4 5  
**1883 00000000000**

Etiqueta Halal

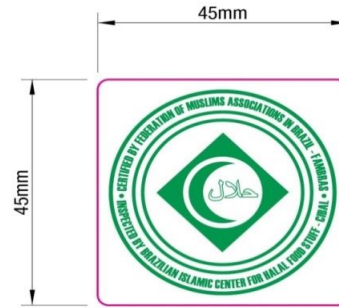

Etiqueta importador



Etiqueta testeira



CÓPIA ELETRÔNICA

ESTE DOCUMENTO QUANDO IMPRESSO TORNA-SE CÓPIA NÃO CONTROLADA

ELABORADO POR

REVISADO POR

APROVADO POR

Willian Santos  
Assistente Controle de Qualidade

Larissa Garroni  
Coordenadora Controle de Qualidade

Emerson de Barros Germiniani  
Diretor Comercial