



Ficha Técnica do Produto

Frigorífico Vale do Sapucaí Ltda

Ficha Técnica: 0456

REVISÃO: 01

DATA: Outubro 2017

Avenida Wagner Lemos Machado, 1100 - Bairro Açude - Itajubá MG - Cep 37.504-326 Tel. (35) 3629-7400 CNPJ 01.702.122/0001-92 I.E. 324.386.933.0005-6

IDENTIFICAÇÃO DO PRODUTO

Nome do produto: Carne Congelada de bovino sem osso
Nome comercial: Músculo Dianteiro

Código: 24056
Destino: Mercado externo - Irã

DESCRIÇÃO DO PRODUTO

Localizado nas regiões braquiais e antebraquial, o corte é constituído das massas musculares que envolvem o rádio e a ulna, com inserções do úmero e no carpo.
Base óssea: úmero, rádio, ulna e carpo.
Componentes musculares: bíceps braquial, coracobraquial, braquial, extensores digitais, flexores digitais, extensor cororadial, adutor longo digital, pronador redondo.

ESPECIFICAÇÕES DO PRODUTO

1. Composto por : Músculo do quarto dianteiro.
2. Remover todas as anomalias como: excesso de sebo, gânglios, ossos, coágulos sanguíneos, nervos, linfonodos, hematomas, pêlos soltos, tinta de carimbo, graxa, contaminação fecal ou ruminal, vacina, corpos estranhos, cartilagens e etc.
3. Deixar a peça com 7% de gordura (93 VL).
4. Corte operacional: Fracionado.
5. Cor característica do produto.
6. Odor característico do produto.
7. Nas embalagens poderão conter mais de uma peça do produto desde que não exceda o limite máximo de 3 Kg.
8. pH: Controlado na carcaça no máximo 5,99.

FOTOS ILUSTRATIVAS DO PRODUTO

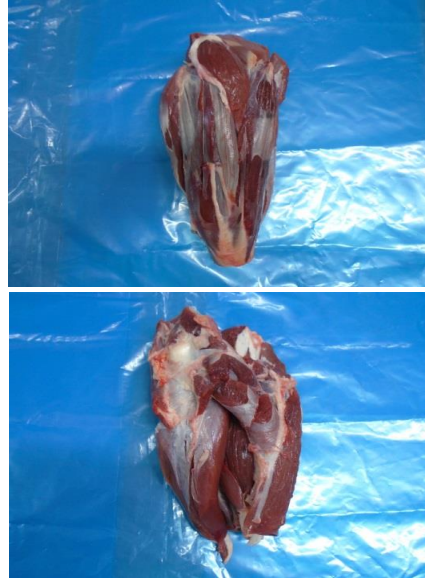

PADRÃO MICROBIOLÓGICO

E. coli:..... 50 UFC/g.
Salmonella spp:.....Ausência em 25g.
Contagem total de Mesófilos:.....100.000 UFC/g.
Listeria monocytogenes:.....Ausência em 25g.

ESPECIFICAÇÃO DAS EMBALAGENS

1. As peças deverão ser embaladas em bobina de plástico filme transparente com dimensões 80x80cm (Cód. 55143).
2. A etiqueta primária vermelha com dimensões 85x140mm, específica para o Irã (cód. 55454) deverá ser centralizada na peça.
3. Utilizar para impressão da etiqueta interna o Ribon misto verde com as dimensões n° 110x300mm (cód.50295).
4. As informações das etiquetas interna e testeira, devem ser preenchidas conforme produção do dia.
5. Embalagem secundária: a tampa de papelão a ser utilizada é de cor parda, modelo automática da marca FRIVASA com as dimensões 580x375x155mm (Cód. 66483).
6. Embalagem secundária: o fundo de papelão a ser utilizado é de cor parda, modelo automática com dimensões 558x361x155mm (Cód. 66483).
7. Acomodar até 12 unidades por caixa.
8. Colar na caixa a etiqueta secundária - Testeira (cód.66653).

FOTOS ILUSTRATIVAS DAS EMBALAGENS

Embalagem primária



Embalagem secundária



9. Utilizar para impressão da etiqueta testeira o ribon de super resina (Azul) com as dimensões n° 110x450mm (cód. 50726).

10. Colar junto a testeira da caixa uma etiqueta adesiva do Irlã semelhante à primária com as dimensões de 80x140mm (cód. 55456)

11. Forro: Embalagem plástica com dimensões 100x80cm (Cód. 64771).

12. Lacre: Não aplicável.

13. Separadores: Não Aplicável.

14. Conservar a -18°C.

15. Validade deverá ser de 12 meses.

16. Código DIPOA: 0211/1883

17. Rastreabilidade:
1. Numero do SIF: **1883**
 2. Data do Abate: **(Dia/Mês/Ano)**
 3. Numero do lote: **00**
 4. Sexo dos animais: **M ou F**
 5. Idade dos animais: **0**



Etiqueta interna



Etiqueta testeira



CÓPIA ELETRÔNICA
ESTE DOCUMENTO QUANDO IMPRESSO TORNA-SE CÓPIA NÃO CONTROLADA

ELABORADO POR	REVISADO POR	APROVADO POR
 Willian Santos Assistente Controle de Qualidade	 Larissa Garroni Coordenadora Controle de Qualidade	 Emerson de Barros Germiniani Diretor Comercial