



Ficha Técnica do Produto

Ficha Técnica: 0094

REVISÃO: 01

DATA: Agosto 2017

Frigorífico Vale do Sapucaí Ltda

Avenida Wagner Lemos Machado, 1100 - Bairro Açude - Itajubá MG - Cep 37.504-326 Tel. (35) 3629-7400 CNPJ 01.702.122/0001-92 I.E. 324.386.933.0005-6

IDENTIFICAÇÃO DO PRODUTO

Nome do produto: Carne Congelada de bovino sem osso **Código:** 17060
Nome comercial: Contra filé **Destino:** Mercado externo - Irã

DESCRIÇÃO DO PRODUTO

Corte obtido pela separação das massas musculares aderidas à face ventral das três últimas vértebras torácicas, seis lombares, íliaco e porção proxima do fêmur.

Base Óssea: Três últimas vértebras torácicas e porção espinhal das costelas correspondentes, vértebras lombares, íliaco e fêmur.

Componentes musculares: m. psoas maior, m. psoas menor, m. íliaco, m. quadrado lombar.

ESPECIFICAÇÕES DO PRODUTO

1. Composto por : Corte obtido do quarto traseiro.
2. Remover todas as anomalias como: excesso de sebo, gânglios, ossos, coágulos sanguíneos, nervos, linfonodos, hematomas, pêlos soltos, tinta de carimbo, graxa, contaminação fecal ou ruminal, vacina, corpos estranhos, cartilagens e etc.
3. Deixar a peça com 7% de gordura (93 VL).
4. Corte operacional: Fracionado.
5. Cor característica do produto.
6. Odor característico do produto.
7. pH: Controlado na carcaça no máximo 5,99.

FOTOS ILUSTRATIVAS DO PRODUTO

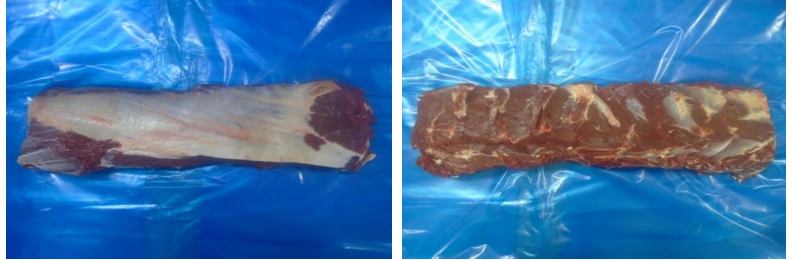

PADRÃO MICROBIOLÓGICO

E. coli:..... 50 UFC/g.
Salmonella spp:.....Ausência em 25g.
Contagem total de Mesófilos:.....100.000 UFC/g.
Listeria monocytogenes:.....Ausência em 25g.

ESPECIFICAÇÃO DAS EMBALAGENS

1. As peças deverão ser embaladas em embalagem termo encolhível com dimensões 26x55cm (Cód. 51796).
2. A etiqueta primária verde com dimensões 85x140mm, específica para o Irã (cód. 55454) deverá ser centralizada na peça.
3. Utilizar para impressão da etiqueta interna o Ribon misto verde com as dimensões nº 110x300mm (cód.50295).
4. As informações das etiquetas interna e testeira, devem ser preenchidas conforme produção do dia.
5. Embalagem secundária: a caixa de papelão a ser utilizada é de cor parda da marca FRIVASA com as dimensões 561x245x150mm (cód. 54801).
6. Acomodar até 3 unidades por caixa.
7. Colar na caixa a etiqueta secundária - Testeira (cód.66653).

FOTOS ILUSTRATIVAS DAS EMBALAGENS

Embalagem primária



Embalagem secundária

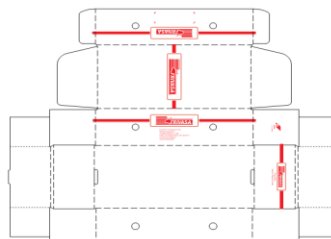

8. Utilizar para impressão da etiqueta testeira o ribon de super resina (Azul) com as dimensões n° 110x450mm (cód. 50726).

9. Colar junto a testeira da caixa uma etiqueta adesiva do Irã semelhante à primária com as dimensões de 80x140mm (cód. 55456)

10. Forro: Embalagem plástica com dimensões 100x80cm (Cód. 64771).

11. Lacre: Não aplicável.

12. Separadores: Aplicável.

13. Conservar a -18°C.

14. Validade deverá ser de 12 meses.

15. Código DIPOA: 0211/1883

16. Colar na caixa etiqueta HALAL com as dimensões de 45x45mm (cód. 59589)

17. Rastreabilidade:
 1. Numero do SIF: **1883**
 2. Data do Abate: **(Dia/Mês/Ano)**
 3. Numero do lote: **00**
 4. Sexo dos animais: **M ou F**
 5. Idade dos animais: **0**



Etiqueta HALAL

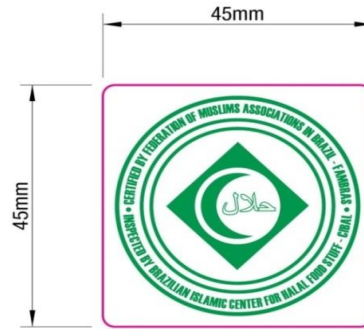

Etiqueta interna



Etiqueta testeira

STRIPLOIN / CONTRA FILE					
FRESH FROZEN BONELESS BEEF MEAT / CARNE CONG DE BOV S/ OSSO					
Production Date/Data Producao:	Expiration Date/Data Validade:	Otde:	Lot/Lote:	Product Code/Cod. Produto:	17060
Temperature/Temperatura : Keep Frozen at -18°C /Manter Congelado ate -18°C		Tara :	Gross Weight/Peso Bruto:		
Traceability/Rastreabilidade:		Net Weight/Peso Liquido:			
FRIGORIFICO VALE DO SAPUCAI LTDA CNPJ: 01.702.122/0001-92 - IE: 324.386.933.00-56 Av. Wagner Lemos Machado, 1100 Acude - Itajuba - MG www.frivasa.com.br					
DOES NOT CONTAIN GLUTEN/NAO CONTEM GLUTEN					
Uso Autorizado pelo Ministério da Agricultura SIF / DIPOA Sob Nr: 0211/1883 Func.: 44004/114706					
FRIVASA - FRIGORIFICO VALE DO SAPUCAI LTDA					

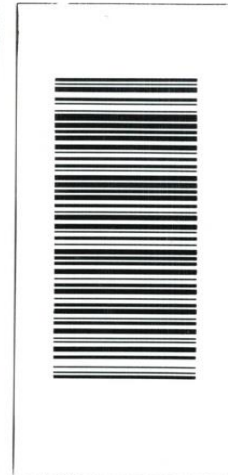

CÓPIA ELETRÔNICA
 ESTE DOCUMENTO QUANDO IMPRESSO TORNA-SE CÓPIA NÃO CONTROLADA

ELABORADO POR Willian Santos Assistente Controle de Qualidade	REVISADO POR Larissa Garroni Coordenadora Controle de Qualidade	APROVADO POR Emerson de Barros Germiniani Diretor Comercial
--	--	--