Ficha Técnica do Produto

Frigorífico Vale do Sapucaí Ltda

Avenida Wagner Lemos Machado, 1100 - Bairro Açude - Itajubá MG - Cep 37.504-326 Tel. (35) 3629-7400 CNPJ 01.702.122/0001-92 I.E. 324.386.933.0005-6

IDENTIFICAÇÃO DO PRODUTO

Ficha Técnica: 0317

REVISÃO: 02 **(HONG KONG)**

DATA: Janeiro 2024

Nome do produto: Carne congelada de bovino sem osso **Código:** 24036

Nome comercial: Conical Muscle - Músculo Conico **Destino:** Mercado externo

DESCRIÇÃO DO PRODUTO

Localizado nas regiões braquial e antebraquial, o corte é constituído das massas musculares que envolvem o rádio e a ulna, com inserções no úmero e no carpo.
Base óssea: úmero, rádio, ulna e carpo.
Componentes musculares: bíceps braquial, coracobraquial, braquial, extensor caroradial, abdutor longo digital, pronador redondo.

ESPECIFICAÇÕES DO PRODUTO

1. Composto por : Músculo conico.

2. Remover todas as anomalias como: Excesso de sebo,gânglios,ossos,coágulos sanguíneos, nervo cervical, linfonodos,cartilagens e etc.

3. Sem cortes operacionais.

4. Cor: característica.

5. Peso: livre.

6. pH: Controlado na carcaça no máximo 5,99.

FOTOS ILUSTRATIVAS DO PRODUTO

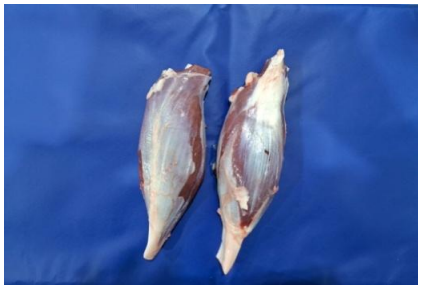

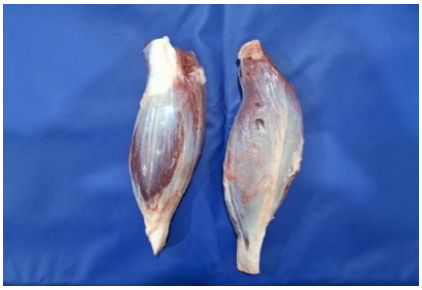

PADRÃO MICROBIOLÓGICO

Não aplicável	Não aplicável

ESPECIFICAÇÃO DAS EMBALAGENS

1. As peças deverão ser embaladas em embalagem plastica (fundo) com dimensão 98x65x0,0025cm (Cód. 71233).

2. A etiqueta primária genérica - exportação 86x165mm, especifica para mercado Honk Kong. Deverá ser centralizada. (Cód. 71735).

3. Utilizar para impressão da etiqueta interna o Ribon misto verde com as dimensões n° 110x300mm (Cód. 70466).

4. As informações das etiquetas interna e testeira, devem ser preenchidas conforme produção do dia.

5. Embalagem secundária: a tampa de papelão a ser utilizada é de cor Parda, modelo automática da marca FRIVASA, com as dimensões 580x375x155mm (Cód. 66483).

6. Embalagem secundária: o fundo de papelão a ser utilizado é de cor parda, modelo automática com dimensões 560x357x160mm (Cód. 66483).

7. Embalado interfolhado.

8. Colar na caixa a etiqueta secundária - Testeira (cód. 58198).

FOTOS ILUSTRATIVAS DAS EMBALAGENS

Embalagem primária

Embalagem secundária

9. Utilizar para impressão da etiqueta testeira o ribon de super resina (Azul) com as dimensões n° 110x450mm (cód. 50726).

10. Forro: Embalagem plástica com dimensões 98x65x0,0025cm (Cód. 71233).

11. Lacre: Não aplicável.

12. Separadores: Não aplicável.

13. Conservar a -18°C.

14. Validade deverá ser de 24 meses.

15. Código DIPOA: 0212/1883.

16. Rastreabilidade:

1.Numero do SIF:**1883**
2.Data do Abate:**(Dia/Mês/Ano)**
3.Numero do lote:**00**
4.Sexo dos animais:**M ou F**
5. Idade dos animais:**0**

1 2 3 4 5
1883 000000øøøø

Etiqueta interna

Etiqueta testeira

CÓPIA ELETRÔNICA
ESTE DOCUMENTO QUANDO IMPRESSO TORNA-SE CÓPIA NÃO CONTROLADA

ELABORADO POR	REVISADO POR	APROVADO POR
Robson Silva Pesquisa e Desenvolvimento	Carlos Eduardo Ferro Junior Gerente do Controle de Qualidade	Saulo Barros Germiniani Diretor Comercial