



Ficha Técnica do Produto

Frigorífico Vale do Sapucaí Ltda

Ficha Técnica: 0314

REVISÃO: 0

DATA: Maio 2017

Avenida Wagner Lemos Machado, 1100 - Bairro Açude - Itajubá MG - Cep 37.504-326 Tel. (35) 3629-7400 CNPJ 01.702.122/0001-92 I.E. 324.386.933.0005-6

IDENTIFICAÇÃO DO PRODUTO

Nome do produto: Carne congelada de bovino sem osso

Código: 17024

Nome comercial: Filé de costela - Cube roll

Destino: Mercado externo - Hong Kong

DESCRIÇÃO DO PRODUTO

Obtido do filé de costela, resulta da remoção do músculo iliocostal e da gordura de cobertura.

ESPECIFICAÇÕES DO PRODUTO

1. Composto por: Filé de costela.
2. Remover todas as anomalias como: Excesso de sebo, gânglios, ossos, coágulos sanguíneos, nervo cervical, linfonodos, cartilagens e etc.
3. Cortes operacionais: Sem gordura e sem aba.
4. Cor: característica.
5. Peso: livre.
6. pH: Controlado na carcaça no máximo 5,99.

FOTOS ILUSTRATIVAS DO PRODUTO



PADRÃO MICROBIOLÓGICO

Não aplicável

Não aplicável

ESPECIFICAÇÃO DAS EMBALAGENS

1. As peças deverão ser embaladas em embalagem plástica com dimensões 26x55cm (cód.51796).
2. A etiqueta primária genérica - exportação 902x128mm específica para o mercado Hong Kong (cód. 57290), deverá ser centralizada na peça.
3. Utilizar para impressão da etiqueta interna o Ribon misto verde com as dimensões nº 110x300mm (cód.50295).
4. As informações das etiquetas interna e testeira, devem ser preenchidas conforme produção do dia.
5. Embalagem secundária: a caixa de papelão a ser utilizada é de cor parda, modelo automática da marca FRIVASA com as dimensões 561x245x120mm (Cód. 61940).
6. Acomodar até 9 unidades na caixa.
7. Colar na caixa a etiqueta secundária - Testeira (cód.66653).

FOTOS ILUSTRATIVAS DAS EMBALAGENS

Embalagem Primária



Embalagem Secundária

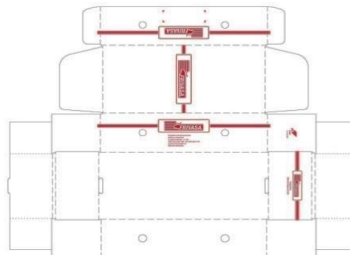

8. Utilizar para impressão das etiquetas testeiras o ribon misto com as dimensões n° 110x300mm (cód. 50295).

9. Forro: Embalagem plástica com dimensões 1,00x0,80x40cm (Cód. 64771).

10. Lacre na caixa: Não aplicável.

11. Separadores: Aplicável.

12. Conservar a -18°C.

13. Validade deverá ser de 24 meses.

14. Colar na caixa etiqueta HALAL com as dimensões de 45x45mm (cód. 59589).

15. Código DIPOA: 0212/1883.

16. Rastreabilidade:

1. Numero do SIF: **1883**
2. Data do Abate: **(Dia/Mês/Ano)**
3. Numero do lote: **00**
4. Sexo dos animais: **M ou F**
5. Idade dos animais: **0**



Etiqueta HALAL

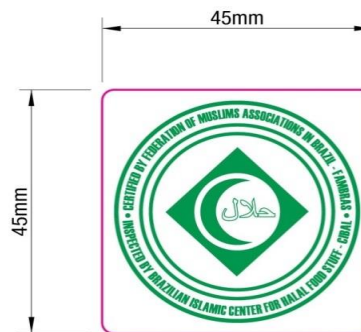

Etiqueta interna



Etiqueta testeira



CÓPIA ELETRÔNICA

ESTE DOCUMENTO QUANDO IMPRESSO TORNA-SE CÓPIA NÃO CONTROLADA

ELABORADO POR

REVISADO POR

APROVADO POR

 Willian Santos
Assistente Controle de Qualidade

 Larissa Garroni
Coordenadora Controle de Qualidade

 Emerson de Barros Germiniani
Diretor Comercial

