



Ficha Técnica do Produto

Ficha Técnica: 0215

REVISÃO: 0

DATA: Maio 2017

Frigorífico Vale do Sapucaí Ltda

Avenida Wagner Lemos Machado, 1100 - Bairro Açude - Itajubá MG - Cep 37.504-326 Tel. (35) 3629-7400 CNPJ 01.702.122/0001-92 I.E. 324.386.933.0005-6

IDENTIFICAÇÃO DO PRODUTO

Nome do produto: Carne Congelada de bovino sem osso
Nome comercial: Cube roll - Filé de costela

Código: 17091
Destino: Emirados Arábes

DESCRIÇÃO DO PRODUTO

Corte obtido do filé do costela, resulta da remoção do músculo ilíocostal e da gordura de cobertura.

ESPECIFICAÇÕES DO PRODUTO

1. Composto por : Filé de costela.
2. Remover todas as anomalias como: excesso de sebo, gânglios, ossos, coágulos sanguíneos, nervo cervical, linfonodos, cartilagens e etc.
3. Deixar a peça com 10% de gordura (90VL).
4. Cortes operacionais: sem a gordura de cobertura.
5. Cor vermelha característica.
6. pH: Controlado na carcaça no máximo 5,99.
7. Peso: Livre.

FOTOS ILUSTRATIVAS DO PRODUTO



PADRÃO MICROBIOLÓGICO

Não Aplicável.

Não Aplicável.

ESPECIFICAÇÃO DAS EMBALAGENS

1. As peças deverão ser embaladas em embalagens termo encolhíveis com dimensões 26x55cm (Cód. 51796).
2. A etiqueta primária branca com dimensão 75x160mm (cód.61672), específica para Emirados Arábes deverá ser centralizada na peça.
3. Utilizar para impressão da etiqueta interna o Ribon misto verde com as dimensões n° 110x300mm (cód.50295).
4. As informações das etiquetas interna e testeira, devem ser preenchidas conforme produção do dia.
5. Embalagem secundária: a caixa de papelão a ser utilizada é de cor parda, da marca FRIVASA com as dimensões 561x245x120mm (Cód. 61940).
6. Acomodar até 8 unidades por caixa.
7. Colar na caixa a etiqueta secundária - Testeira (cód.66653).

FOTOS ILUSTRATIVAS DAS EMBALAGENS

Embalagem primária



Embalagem secundária

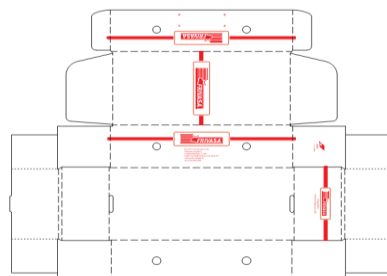

8. Utilizar para impressão das etiquetas testeiras o ribon de super resina (Azul) com as dimensões n° 110x450mm (cód. 50726).
9. Colar junto a testeira da caixa uma etiqueta adesiva do Emirados Arâbes semelhante à primária com as dimensões de 80x152mm (cód.61673) .
10. Forro: Embalagem plástica com dimensões 100x80cm (Cód. 64771).
11. Lacre: Não aplicável.
12. Separadores: Não aplicável.
13. Conservar a - 18°C.
14. Validade deverá ser de 24 meses.
15. Código DIPOA: 217/1883
16. Colar na caixa etiqueta HALAL com as dimensões de 45x45mm (cód. 59589).
17. Rastreabilidade:
 1. Numero do SIF: **1883**
 2. Data do Abate: **(Dia/Mês/Ano)**
 3. Numero do lote: **00**
 4. Sexo dos animais: **M ou F**
 5. Idade dos animais: **0**



Etiqueta Halal

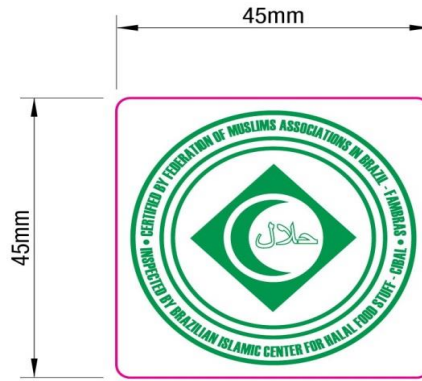

Etiqueta interna e testeira

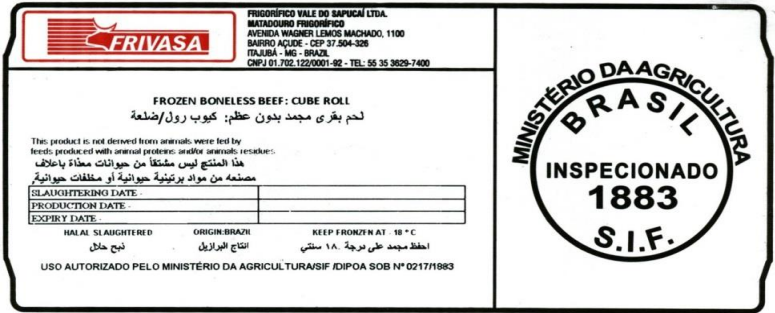

Etiqueta testeira

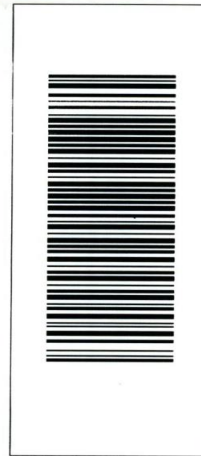

CÓPIA ELETRÔNICA
ESTE DOCUMENTO QUANDO IMPRESSO TORNA-SE CÓPIA NÃO CONTROLADA

ELABORADO POR	REVISADO POR	APROVADO POR
Willian Santos Assistente Controle de Qualidade	Larissa Garroni Coordenadora Controle de Qualidade	Emerson de Barros Germiniani Diretor Comercial