



# Ficha Técnica do Produto

Ficha Técnica: 0439

REVISAO: 0

DATA: Agosto 2017

Frigorífico Vale do Sapucaí Ltda

Avenida Wagner Lemos Machado, 1100 - Bairro Açude - Itajubá MG - Cep 37.504-326 Tel. (35) 3629-7400 CNPJ 01.702.122/0001-92 I.E. 324.386.933.0005-6

## IDENTIFICAÇÃO DO PRODUTO

**Nome do produto:** Miudos congelados de bovino

**Código:** 40064

**Nome comercial:** Rim - Kidney

**Destino:** Mercado externo - Egito

## DESCRIÇÃO DO PRODUTO

Preparado pela remoção da gordura, ureter, vasos sanguíneos e da cápsula renal.

### ESPECIFICAÇÕES DO PRODUTO

1. Composto por: Rim.
2. Remover todas as anomalias como: Gordura, ureter, vasos sanguíneos e da cápsula renal.
3. Sem cortes operacionais.
4. Cor: característica.
5. Peso: livre.
6. pH: Controlado na carcaça no máximo 5,99.

### FOTOS ILUSTRATIVAS DO PRODUTO



## PADRÃO MICROBIOLÓGICO

1. NMP Coliformes termotolerantes: NMP/0,1g.
2. Pesquisa de Salmonella sp.: Ausência/25 g.
3. Contagem padrão de mesófilos aeróbios:  $1 \times 10^5$  UFC.

4. Staphylococcus Aureus:  $< 5 \times 10^3$  UFC/g.
5. Contagem de Listeria monocytogenes: Ausência 25/g

### ESPECIFICAÇÃO DAS EMBALAGENS

1. As peças deverão ser embaladas em embalagem plástica com dimensões 22x37x0,12mm (cód. 61604).
2. A etiqueta primária branca com dimensão 75x160mm, específica para o Egito (cód. 61672), deverá ser centralizada na peça.
3. Utilizar para impressão da etiqueta interna o Ribon misto verde com as dimensões nº 110x300mm (cód.50295).
4. As informações das etiquetas interna e testeira, devem ser preenchidas conforme produção do dia.
5. Embalagem secundária: a tampa de papelão a ser utilizada é de cor parda, modelo automática da marca FRIVASA com as dimensões 586x375x155mm (Cód. 66483).
6. Embalagem secundária: o fundo de papelão a ser utilizado é de cor parda, modelo automática com dimensões 558x361x155mm (Cód. 66483).
7. Acomodar até 15 rins embalados na caixa, sendo 2 rins por embalagens.
8. Colar na caixa a etiqueta secundária - Testeira (cód.66653).
9. Fechamento grampo S 628 C2 - Poly clip (Cód. 54121).

### FOTOS ILUSTRATIVAS DAS EMBALAGENS

Embalagem Primária

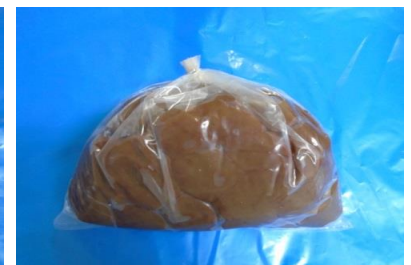

Embalagem Secundária



10. Utilizar para impressão das etiquetas testeiras o ribon misto com as dimensões n° 110x300mm (cód. 50295).

11. Colar junto a testeira da caixa uma etiqueta adesiva do Egito semelhante à primária com as dimensões de 80x152mm (cód. 61673).

12. Forro: Embalagem plástica com dimensões 1,00x0,80x40mm (Cód. 64771).

13. Lacre na caixa: Não aplicável.

14. Separadores: Não aplicável.

15. Conservar a -18°C.

16. Validade deverá ser de 7 meses.

17. Colar na caixa etiqueta HALAL com as dimensões de 45x45mm (cód. 59589).

18. Código DIPOA: 0257/1883.

19. Rastreabilidade:

1. Número do SIF: **1883**
2. Data do Abate: **(Dia/Mês/Ano)**
3. Número do lote: **00**
4. Sexo dos animais: **M ou F**
5. Idade dos animais: **0**



Etiqueta HALAL

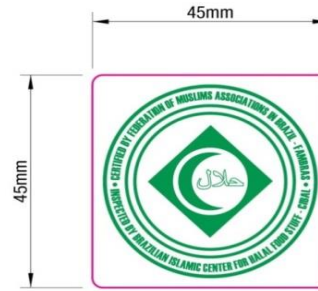

Etiqueta interna



Etiqueta testeira



<b>CÓPIA ELETRÔNICA</b> ESTE DOCUMENTO QUANDO IMPRESSO TORNA-SE CÓPIA NÃO CONTROLADA		
<b>ELABORADO POR</b>	<b>REVISADO POR</b>	<b>APROVADO POR</b>
 Willian Santos Assistente Controle de Qualidade	 Larissa Garroni Coordenadora Controle de Qualidade	 Emerson de Barros Germiniani Diretor Comercial