



# Ficha Técnica do Produto

Frigorífico Vale do Sapucaí Ltda

Ficha Técnica: 0077

REVISAO: 0

DATA: Fevereiro 2017

Avenida Wagner Lemos Machado, 1100 - Bairro Açude - Itajubá MG - Cep 37.504-326 Tel. (35) 3629-7400 CNPJ 01.702.122/0001-92 I.E. 324.386.933.0005-6

## IDENTIFICAÇÃO DO PRODUTO

**Nome do produto:** Miúdos Congelados de Bovino

**Código:** 40060

**Nome comercial:** Coração

**Destino:** Mercado externo - Egito

## DESCRIÇÃO DO PRODUTO

A peça é preparada pela remoção da gordura, de artérias, válvulas e pericárdio.

### ESPECIFICAÇÕES DO PRODUTO

1. Composto por : Coração.
2. Remover todas as anomalias como: Gordura, de artérias, válvulas e pericárdio.
3. Sem cortes operacionais.
4. Cor: característica.
5. Peso: livre
6. pH: Controlado na carcaça no máximo 5,99.

### FOTOS ILUSTRATIVAS DO PRODUTO

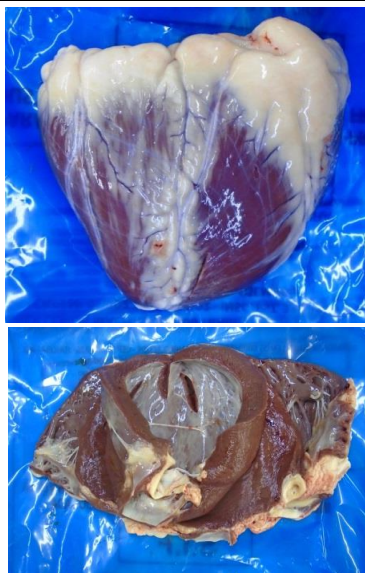

## PADRÃO MICROBIOLÓGICO

1. **NMP Coliformes termotolerantes:** NMP/0,1g.
2. **Pesquisa de Salmonella sp.:** Ausência/25 g.
3. **Contagem padrão de mesófilos aeróbios:** 1 x 10<sup>5</sup> UFC.

4. **Staphilococcus Aureaus:** < 5 x 10<sup>3</sup> UFC/g.
5. **Contagem de Listeria monocytogenes:** Ausência 25/g

### ESPECIFICAÇÃO DAS EMBALAGENS

1. As peças deverão ser embaladas em embalagem plástica com dimensões 22x37x0,12mm (cód. 61604).
2. A etiqueta primária branca 86x165mm, específica para o Egito (cód. 61672) deverá ser centralizada na peça.
3. Utilizar para impressão da etiqueta interna o Ribon misto verde com as dimensões n° 110x300mm (cód.50295).
4. As informações das etiquetas interna e testeira, devem ser preenchidas conforme produção do dia.
5. Embalagem secundária: a tampa de papelão a ser utilizada é de cor parda, modelo automática da marca FRIVASA com as dimensões 580x375x155mm (Cód. 66483).
6. Embalagem secundária: o fundo de papelão a ser utilizado é de cor parda, modelo automática com dimensões 558x361x155mm (Cód. 66483).
7. Acomodar de 13 a 20 unidades por caixa.
8. Colar na caixa a etiqueta secundária - Testeira (cód.66653).
9. Fechamento grampo S 628 C2 - Poly clip (Cód. 54121).

### FOTOS ILUSTRATIVAS DAS EMBALAGENS

#### Embalagem primária



#### Embalagem secundária



10. Utilizar para impressão da etiqueta testeira o ribon misto com as dimensões nº 110x300mm (cód. 50295).

11. Colar junto a testeira da caixa uma etiqueta adesiva do Egito semelhante à primária com as dimensões de 86x162mm (cód. 61673).

12. Forro: Embalagem plástica com dimensões 1,00x0,80x40 (Cód. 64771).

13. Lacre na caixa: Não aplicável.

14. Separadores: Não aplicável.

15. Conservar a -18°C.

16. Validade deverá ser de 7 meses.

17. Código DIPOA: 0257/1883.

18. Colar na caixa etiqueta HALAL com as dimensões de 45x45mm (cód. 59589).

19. Rastreabilidade:
1. Número do SIF: **1883**
  2. Data do Abate: **(Dia/Mês/Ano)**
  3. Número do lote: **00**
  4. Sexo dos animais: **M ou F**
  5. Idade dos animais: **0**



Etiqueta HALAL

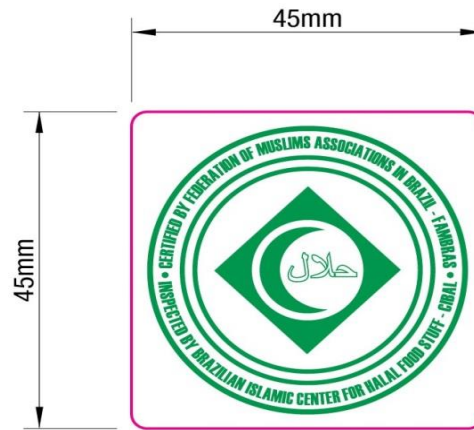

Etiqueta interna



Etiqueta testeira



CÓPIA ELETRÔNICA  
ESTE DOCUMENTO QUANDO IMPRESSO TORNA-SE CÓPIA NÃO CONTROLADA

<b>ELABORADO POR</b>	<b>REVISADO POR</b>	<b>APROVADO POR</b>
Willian Santos Assistente Controle de Qualidade	Larissa Garroni Coordenadora Controle de Qualidade	Emerson de Barros Germiniani Diretor Comercial