



# Ficha Técnica do Produto

Frigorífico Vale do Sapucaí Ltda

Ficha Técnica: 0079

REVISÃO: 0

DATA: Fevereiro 2017

Avenida Wagner Lemos Machado, 1100 - Bairro Açude - Itajubá MG - Cep 37.504-326 Tel. (35) 3629-7400 CNPJ 01.702.122/0001-92 I.E. 324.386.933.0005-6

## IDENTIFICAÇÃO DO PRODUTO

**Nome do produto:** Miúdos Congelados de Bovino  
**Nome comercial:** Abomaso

**Código:** 40011  
**Destino:** Mercado externo - Costa do Marfim

## DESCRIÇÃO DO PRODUTO

Preparado após esvaziamento e limpeza em água, com ou sem o retículo.

### ESPECIFICAÇÕES DO PRODUTO

1. Composto por : Abomaso.
2. Remover todas as anomalias como: Excesso de sebo, contaminação gastrointestinal, coágulos sanguíneos, e etc.
3. Sem cortes operacionais.
4. Cor: característica.
5. Peso: livre
6. pH: Controlado na carcaça no máximo 5,99.

### FOTOS ILUSTRATIVAS DO PRODUTO

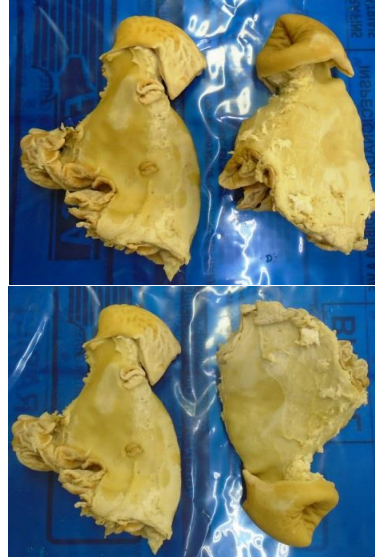

## PADRÃO MICROBIOLÓGICO

Não Aplicável

Não Aplicável

### ESPECIFICAÇÃO DAS EMBALAGENS

1. As peças deverão ser embaladas em 3 camadas interfolhadas por laminados plásticos de polietileno nas dimensões de 1,00x0,80x40cm (cód. 64771).
2. A etiqueta primária genérica - exportação 902x128mm, específica para o mercado Costa do marfim (cód. 57290), deverá ser centralizada na peça.
3. Utilizar para impressão da etiqueta interna o Ribon misto verde com as dimensões n° 110x300mm (cód.50295).
4. As informações das etiquetas interna e testeira, devem ser preenchidas conforme produção do dia.
5. Embalagem secundária: a tampa de papelão a ser utilizada é de cor parda, modelo automática da marca FRIVASA com as dimensões 580x375x155mm (Cód. 66483).
6. Embalagem secundária: o fundo de papelão a ser utilizado é de cor parda, modelo automática com dimensões 558x361x155mm (Cód. 66483).
7. Acomodar quantas unidades couberem na caixa, de modo a otimizar o espaço mas desde que as mesmas fiquem de forma apresentável.
8. Colar na caixa a etiqueta secundária - Testeira (cód.66653).

### FOTOS ILUSTRATIVAS DAS EMBALAGENS

*Embalagem Secundária*

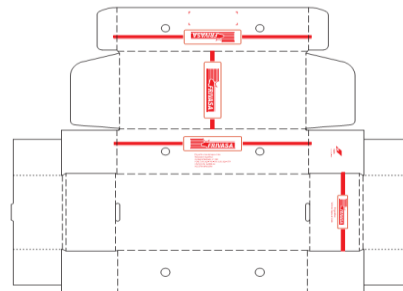

9. Utilizar para impressão das etiquetas testeiras o ribon misto com as dimensões n° 110x300mm (cód. 50295).

10. Forro: Embalagem plástica com dimensões 1,00x0,80x40cm (Cód. 64771).

11. Lacre na caixa: Não aplicável.

12. Separadores: Não aplicável.

13. Conservar a -18°C.

14. Validade deverá ser de 24 meses.

15. Colar na caixa etiqueta HALAL com as dimensões de 45x45mm (cód. 59589).

16. Código DIPOA: 0200/1883.

17. Rastreabilidade:  
 1. Numero do SIF: **1883**  
 2. Data do Abate: **(Dia/Mês/Ano)**  
 3. Numero do lote: **00**  
 4. Sexo dos animais: **M ou F**  
 5. Idade dos animais: **0**



Etiqueta HALAL

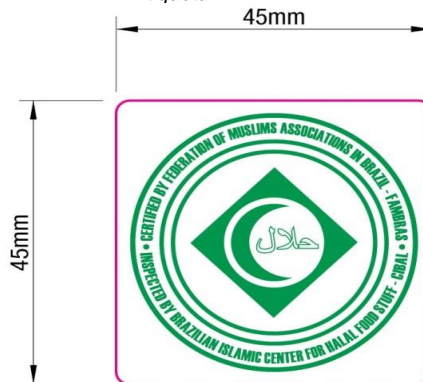

Etiqueta interna



Etiqueta testeira

| ABOMASUM / CAILLETES DE BOEUF / ABOMASO  |                                |                          |                          |  |
|--|--------------------------------|--------------------------|--------------------------|--|
| FROZEN BEEF OFFALS / MIUDOS CONGELADOS DE BOVINO   |                                |                          |                          |  |
| Production Date/Data Producao:   | Expiration Date/Data Validade: | Qtde.                    | Lot/Lote:                | Product Code/Cod. Produto:<br><b>40011</b> |
| Temperature/Temperatura :<br>Keep Frozen at -18°C /Manter Congelado ate -18°C  |                                | Tara :                   | Gross Weight/Peso Bruto: |  |
| Traceability/Rastreabilidade:  |                                | Net Weight/Peso Liquido: |                          |  |
| <b>FRIGORIFICO VALE DO SAPUCAI LTDA</b><br>CNPJ: 01.702.122/0001-92 - IE: 324.386.933.00-56<br>Av. Wagner Lemos Machado, 1100<br>Açude - Itajuba - MG<br><b>www.frivasa.com.br</b> |                                |                          |                          |  |
| DOES NOT CONTAIN GLUTEN/NAO CONTEM GLUTEN  |                                |                          |                          |  |
| Uso Autorizado pelo Ministério da Agricultura SIF / DIPOA Sob Nr:  |                                | 0200/1883                | Func.: 44004/114602      |  |
| FRIVASA - FRIGORIFICO VALE DO SAPUCAI LTDA   |                                |                          |                          |  |



CÓPIA ELETRÔNICA  
 ESTE DOCUMENTO QUANDO IMPRESSO TORNA-SE CÓPIA NÃO CONTROLADA

| ELABORADO POR                                      | REVISADO POR  | APROVADO POR                                      |
|--|---|---|
| Willian Santos<br>Assistente Controle de Qualidade | Larissa Garroni<br>Coordenadora Controle de Qualidade | Emerson de Barros Germiniani<br>Diretor Comercial |