



# Ficha Técnica do Produto

Frigorífico Vale do Sapucaí Ltda

Avenida Wagner Lemos Machado, 1100 - Bairro Açude - Itajubá MG - Cep 37.504-326 Tel. (35) 3629-7400 CNPJ 01.702.122/0001-92

## IDENTIFICAÇÃO DO PRODUTO

**Nome do produto:** Carne congelada de bovino sem osso **Código:**  
**Nome comercial:** HUACHALOMO - Miolo do Acem **Destino:** Mercado e

## DESCRIÇÃO DO PRODUTO

Corte constituído das massas musculares inseridas nas cinco primeiras vértebras dorsais e porção dorsal das costelas com Base óssea: cinco primeiras vértebras torácicas e porção dorsal das cinco primeiras costelas.

Componentes musculares: trapézio, rombóide, serrato ventral, escaleno supracostal, serrato dorsal cranial, iliocostal, longo elevadores das costelas, intercostais, longo do pescoço

## ESPECIFICAÇÕES DO PRODUTO

1. Composto por: Acem.
2. Remover todas as anomalias como: excesso de sebo, gânglios, coágulos sanguíneos, nervo cervical, linfonodos, cartilagens e etc.
3. Sem cortes operacionais.
4. Cor vermelha característica - 97VL
5. Peso: 1,500 kg
6. pH: Controlado na carcaça no máximo 5,80.

## FOTOS ILUSTRATIVAS DO

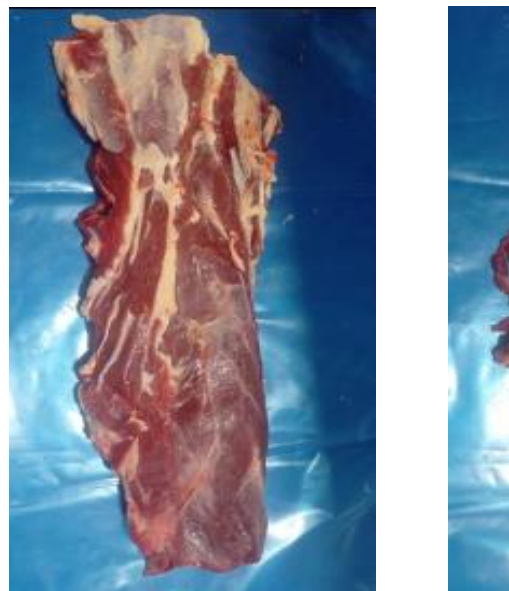

## PADRÃO MICROBIOLÓGICO

**Salmonella sp:** Ausência/25 g  
**Listeria monocytogenes:** Ausência 25/g  
**Contagem padrão de microrganismo mesófilos aeróbios estritos e facultativos:** 1 x 10<sup>5</sup> UFC  
**Contagem de Staphylococcus aureus:** 5 x 10<sup>3</sup> UFC

**NMP Coliformes termotolerantes:** NMP 0,1g

## ESPECIFICAÇÃO DAS EMBALAGENS

1. As peças deverão ser embaladas em embalagem plástica termo encolhíveis com dimensões 26x55cm (Cód. 51796).
2. A etiqueta primária branca 86x165mm, específica para o Chile. Deverá ser centralizada na peça (Cód.70454).
3. Utilizar para impressão da etiqueta interna o Ribon misto verde com as dimensões nº 110x300mm (Cód. 50295).
4. As informações das etiquetas interna e testeira, devem ser preenchidas conforme produção do dia. O mesmo se aplica às informações do importador para preenchimento do Sticker.
5. Embalagem secundária: a tampa de papelão a ser utilizada é de cor Branca, modelo automática da marca FRIVASA, com as dimensões 580x380x155mm (Cód. 70637).

## FOTOS ILUSTRATIVAS DAS E

*Embalagem primária*

*Embalagem secundária*

6. Embalagem secundária: o fundo de papelão a ser utilizado é de cor parda, modelo cofre com dimensões 560x360x155mm (Cód. 70637).

7. Acomodar até 15 unidades por caixa.

8. Colar na caixa a etiqueta secundária - Testeira (cód. 58198).



9. Utilizar para impressão da etiqueta testeira o ribon de super resina (Azul) com as dimensões nº 110x450mm (cód. 50726).

10. Colar junto a testeira da caixa, uma etiqueta adesiva específica para o Chile, semelhante primária com as dimensões de 86x162mm (Cód.70455).

10. Forro: Embalagem plástica com dimensões 1,00x0,80x40cm (Cód. 64504).

11. Lacre: Sim. 2(um de cada lado) própria para o Chile com as dimensões 78x138mm (Cód. 70245).

12. Separadores: Não aplicável.

13. Conservar de 0°C a 2°C.

14. Validade: 24 meses.

15. Código DIPOA: 0406/1883.

16. Rastreabilidade:

1. Numero do SIF: **1883**
2. Data do Abate: **(Dia/Mês/Ano)**
3. Numero do lote: **00**
4. Sexo dos animais: **M ou F**
5. Idade dos animais: **0**

Etiqueta lacre



Etiqueta interna e testeira

		FRIGORÍFICO VALE DO SAPUCAÍ LTDA. ABATEDOURO FRIGORÍFICO AVENIDA WAGNER LEMOS MACHADO, 1100 BAIRRO AÇUDE - CEP 37.504-326 ITAJUBÁ - MG - BRAZIL CNPJ 01.702.122/0001-92 - TEL: 55 35 3629-7400																																								
CARNE VACUNA CONGELADA SIN HUESO CARNE CONGELADA DE BOVINO SEM OSSO		NOME DO CORTE EM ESPANHOL <input type="checkbox"/> <input checked="" type="checkbox"/> NOME DO CORTE EM PORTUGUES																																								
FECHA DE BENEFICIO: DD/MM/AAAA DATA DE ABATE: DD/MM/AAAA		<table border="1"> <thead> <tr> <th rowspan="2"></th> <th colspan="2">INFORMACION NUTRICIONAL PRODUCTO</th> </tr> <tr> <th>PORCIÓN CANTIDAD/ PORCIÓN</th> <th>CANTIDAD POR 100G DE PRODUCTO</th> </tr> </thead> <tbody> <tr> <td>Energía (Kcal)</td> <td>95,86</td> <td>95,86</td> </tr> <tr> <td>Proteína (g)</td> <td>21,3</td> <td>21,3</td> </tr> <tr> <td>Grasas totales (g)</td> <td>2,88</td> <td>2,88</td> </tr> <tr> <td>Grasas Saturadas (g)</td> <td>1</td> <td>1</td> </tr> <tr> <td>Grasa Monoinsaturada (g)</td> <td>2,3</td> <td>2,3</td> </tr> <tr> <td>Grasa Poliinsaturada (g)</td> <td>6,26</td> <td>6,26</td> </tr> <tr> <td>Colágeno (mg)</td> <td>80</td> <td>80</td> </tr> <tr> <td>Hidrógeno de Carbono Disponible</td> <td>2,18</td> <td>2,18</td> </tr> <tr> <td>Ac. Grasos Trans (g)</td> <td>0</td> <td>0</td> </tr> <tr> <td>Azúcares Totales (g)</td> <td>0</td> <td>0</td> </tr> <tr> <td>Sodio (mg)</td> <td>555,11</td> <td>555,11</td> </tr> </tbody> </table>				INFORMACION NUTRICIONAL PRODUCTO		PORCIÓN CANTIDAD/ PORCIÓN	CANTIDAD POR 100G DE PRODUCTO	Energía (Kcal)	95,86	95,86	Proteína (g)	21,3	21,3	Grasas totales (g)	2,88	2,88	Grasas Saturadas (g)	1	1	Grasa Monoinsaturada (g)	2,3	2,3	Grasa Poliinsaturada (g)	6,26	6,26	Colágeno (mg)	80	80	Hidrógeno de Carbono Disponible	2,18	2,18	Ac. Grasos Trans (g)	0	0	Azúcares Totales (g)	0	0	Sodio (mg)	555,11	555,11
	INFORMACION NUTRICIONAL PRODUCTO																																									
	PORCIÓN CANTIDAD/ PORCIÓN	CANTIDAD POR 100G DE PRODUCTO																																								
Energía (Kcal)	95,86	95,86																																								
Proteína (g)	21,3	21,3																																								
Grasas totales (g)	2,88	2,88																																								
Grasas Saturadas (g)	1	1																																								
Grasa Monoinsaturada (g)	2,3	2,3																																								
Grasa Poliinsaturada (g)	6,26	6,26																																								
Colágeno (mg)	80	80																																								
Hidrógeno de Carbono Disponible	2,18	2,18																																								
Ac. Grasos Trans (g)	0	0																																								
Azúcares Totales (g)	0	0																																								
Sodio (mg)	555,11	555,11																																								
FECHA DE PRODUCCION: DD/MM/AAAA DATA DE PRODUÇÃO: DD/MM/AAAA		FECHA DE VENCIMIENTO: DD/MM/AAAA DATA DE VALIDADE: DD/MM/AAAA																																								
LOTE NUMERO: 1883DDMMAA0000 RASTREABILIDADE: 1883DDMMAA0000		MANTENDER CONGELADO: -18°C MANTENHA CONGELADO: -18°C																																								
REGISTRO NO MINISTÉRIO DA AGRICULTURA SIF/DIPOA SOB Nº 0406/1883																																										

Etiqueta testeira

NOME DO CORTE EM ESPANHOL/ NOME DO CORTE EM PORTUGUÊS			
<b>CARNE VACUNA CONGELADA SIN HUESO / CARNE CONG DE BOV SI OSSO</b> <input type="checkbox"/> 4mm			
País Producción / Data Produção:	Forma de apresentação/cara de vacinacão	Quantidade / Qtz	Muño / Lata:
DD/MM/AAAAA	DD/MM/AAAAA		
Temperatura/Temperatura: Mantender Congelado: -18 °C Mantenha Congelado: -18 °C		Tarifa:	Peso Bruto / Peso Bruto:
Lote: Número / Rastreabilidade: 1883DDMMAAAA @ @ @ @		Peso Neto / Peso Líquido:	kg
<b>FRIGORIFICO VALE DO SAPUCAÍ LTDA</b> CNPJ: 01.702.122/0001-92    IE: 224.266.833/00-56 Av. Wagner Lenos Machado, 1100 Açude - Itajuba - MG <a href="http://www.frivasa.com.br">www.frivasa.com.br</a>			
CATEGORIA: V, C, U, N, O			
NÃO CONTIENE GLUTEN / NÃO CONTEM GLUTEN			Forma:
Registro no Ministério da Agricultura - SIFIDRQA sob nº 0406/1883			
<b>FRIVASA - FRIGORIFICO VALE DO SAPUCAÍ LTDA</b>			

**CÓPIA ELETRÔNICA**

ESTE DOCUMENTO QUANDO IMPRESSO TORNA-SE CÓPIA NÃO CONTROLADA

ELABORADO POR	REVISADO POR	APR
Tamara Carolina Lider GQ	Alana Alencar Fogaça Gerente GQ	Saulo B Dire

**Ficha Técnica: 0637**

REVISAO: 01

DATA: DEZ 2022

I.E. 324.386.933.0005-6

externo - Chile

respondentes.

dorsal, semiespinhal torácico,

**PRODUTO**



**EMBALAGENS**

ria

ária



**OVADO POR**

arros Germiniani  
tor Comercial