Ficha Técnica do Produto

Frigorífico Vale do Sapucaí Ltda

Avenida Wagner Lemos Machado, 1100 - Bairro Açude - Itajubá MG - Cep 37.504-326 Tel. (35) 3629-7400 CNPJ 01.702.122/0001-92 I.E. 324.386.933.0005-6

IDENTIFICAÇÃO DO PRODUTO

Ficha Técnica: 0707

Nome do produto: Carne Congelada de Bovino sem osso **Código:** 24072

Nome comercial: Body Fat - Gordura **Destino:** Mercado externo

REVISÃO: 02 **(Arabia Saudita)**

DATA: Janeiro 2024

DESCRIÇÃO DO PRODUTO

Compreende porção de qualquer tamanho de gordura obtida pela preparação dos cortes da desossa dos quartos dianteiros e traseiro. As gorduras são classificados em função do tamanho das peças ou da proporção carne/gordura de cobertura.

ESPECIFICAÇÕES DO PRODUTO

1. Composto por : Gordura dos quartos dianteiros e traseiros.

2. Remover todas as anomalias como: excesso de sebo,gânglios,ossos,coágulos sanguíneos, nervo cervical, linfonodos,cartilagens e etc.

3. Sem cortes Operacionais .

4. Cor característica.

5. Peso: livre

6. pH: Controlado na carcaça no máximo 5,6 a 6,2.

FOTOS ILUSTRATIVAS DO PRODUTO

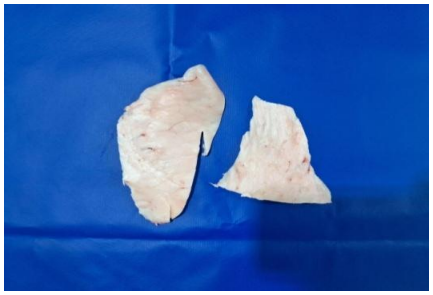

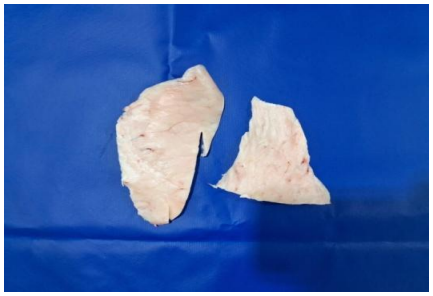

PADRÃO MICROBIOLÓGICO

Salmonella sp: Ausência/25g
Listeria monocytogenes: Ausência/25g
Contagem padrão de microrganismo mesófilos aeróbicos estritos e facultativos: $1x10^5$ UFC.
Contagem de Staphilococcus $5x10^3$ UFC

NMP Coliformes termotolerantes: NMP 0,1g.

ESPECIFICAÇÃO DAS EMBALAGENS

1. As peças deverão ser embaladas em saco liso pig. azul com dimensões 50x80x0,18 (cód. 71467).

2. As etiquetas primárias branca 75x110mm, específica para Arábia Saudita, deverá ser centralizada na peça (cód.64296).

3. Utilizar para impressão das etiquetas internas o ribon misto com as dimensões n° 110x300mm (cód. 70466).

4. As informações das etiquetas interna e testeiras, devem ser preenchidas conforme produção do dia.

5. Embalagem secundária: a tampa a ser utilizada é de cor parda, modelo automática da marca FRIVASA com as dimensões 580x375x155mm (Cód. 66483).

6.Embalagem secundária: o fundo a ser utilizado é de cor parda, modelo automática com dimensões 558x361x155mm (Cód. 66483).

7. Acomodar 1 saco por caixa.

8. Colar na caixa a etiqueta secundária - Testeira (cód. 58198).

FOTOS ILUSTRATIVAS DAS EMBALAGENS

Embalagem primária

Embalagem secundária

9. Utilizar para impressão das etiquetas externas o ribon misto com as dimensões n° 110x300mm (cód. 70466).

10. Colar junto a testeira da caixa uma etiqueta adesiva da Arábia Saudita semelhante à primária com as dimensões de 75x110mm (cód. 64297).

11. Forro: Não aplicável.

12. Lacre: Não aplicável.

13. Separadores: Não aplicável.

14. Conservar a -18°C.

15. Validade deverá ser de 24 meses.

16. Colar na caixa etiqueta HALAL com as dimensões de 50x50mm (cód. 69391).

17. Código DIPOA: 0294/1883

18.Rastreabilidade:

1.Numero do SIF:**1883**
2.Data do Abate:**(Dia/Mês/Ano)**
3.Numero do lote:**00**
4.Sexo dos animais:**M ou F**
5. Idade dos animais:**0**

1 2 3 4 5
1883 000000øøøø

Etiqueta interna e externa

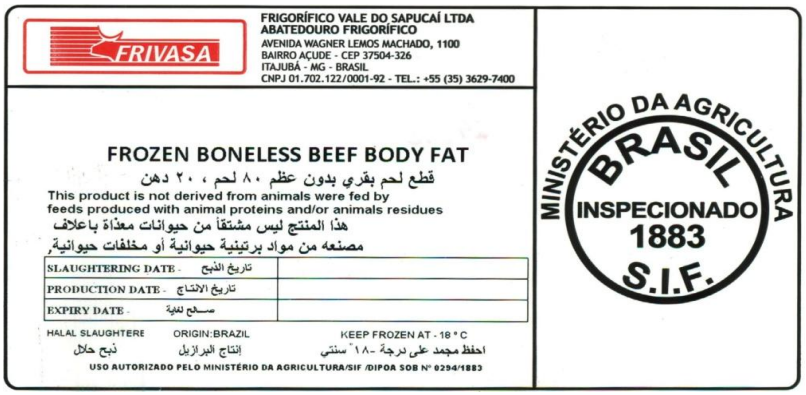

Etiqueta HALAL

Etiqueta testeira

CÓPIA ELETRÔNICA

ELABORADO POR	REVISADO POR	APROVADO POR
Robson Silva Pesquisa e Desenvolvimento	Carlos Eduardo Ferro Junior Gerente do Controle de Qualidade	Saulo Barros Germiniani Diretor Comercial