



Ficha Técnica do Produto

Frigorífico Vale do Sapucaí Ltda

Ficha Técnica: 0011

REVISÃO: 0

DATA: Fevereiro 2017

Avenida Wagner Lemos Machado, 1100 - Bairro Açude - Itajubá MG - Cep 37.504-326 Tel. (35) 3629-7400 CNPJ 01.702.122/0001-92 I.E. 324.386.933.0005-6

IDENTIFICAÇÃO DO PRODUTO

Nome do produto:	Carne Congelada de bovino sem osso	Código:	18036
Nome comercial:	Coxão Duro com Lagarto	Destino:	Arábia Saudita

DESCRIÇÃO DO PRODUTO

Formado pelo coxão duro e pelo lagarto, a partir da remoção do músculo mole.
 Base Óssea: Fêmur, ilíaco, tibia e fíbula.
 Componentes musculares: Bíceps femoral e semitendinoso.

ESPECIFICAÇÕES DO PRODUTO

1. Composto por : Peça do coxão duro e pela peça do lagarto retirados do quarto traseiro.
2. Remover todas as anomalias como: excesso de sebo, gânglios, ossos, coágulos sanguíneos, nervo cervical, linfonodos, cartilagens e etc.
3. Deixar a peça com 10% de gordura (90 VL).
4. Sem cortes Operacionais .
5. Cor vermelha característica.
6. Peso: livre
7. pH: Controlado na carcaça no máximo 5,99.

FOTOS ILUSTRATIVAS DO PRODUTO



PADRÃO MICROBIOLÓGICO

Não Aplicável.

Não Aplicável.

ESPECIFICAÇÃO DAS EMBALAGENS

1. As peças deverão ser embaladas em embalagem plástica termo encolhível com dimensões 34x44 (cód. 56906).
2. A etiqueta primária branca 75x110mm, específica para Arábia Saudita (cód.64294) deverá ser centralizada na peça.
3. Utilizar para impressão da etiqueta testeira o ribon de super resina (verde) misto com as dimensões nº 110x300mm (cód. 50295).
4. As informações das etiquetas interna e testeira, devem ser preenchidas conforme produção do dia.
5. Embalagem secundária: a tampa de papelão a ser utilizada é de cor parda, modelo automática da marca FRIVASA com as dimensões 580x375x155mm (Cód. 66483).
6. Embalagem secundária: o fundo de papelão a ser utilizado é de cor parda, modelo automática com dimensões 558x361x155mm (Cód. 66483.).
7. Acomodar até 5 unidades por caixa.
8. Colar na caixa a etiqueta secundária - Testeira (cód.66653).

FOTOS ILUSTRATIVAS DAS EMBALAGENS

Embalagem primária

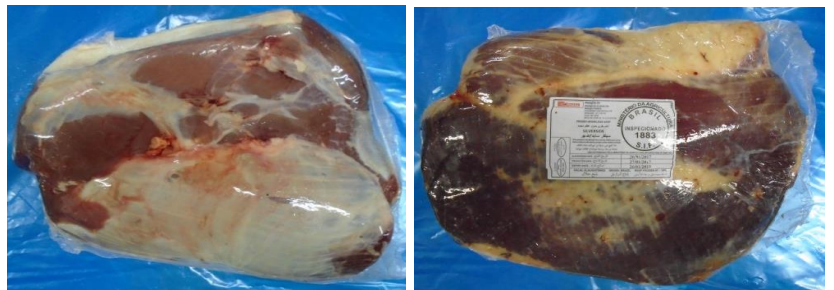

Embalagem secundária



9. Utilizar para impressão da etiqueta testeira o ribon de super resina (azul) com as dimensões nº 110x450mm (cód. 50726).

10. Colar junto a testeira da caixa uma etiqueta adesiva da Arábia Saudita semelhante à primária com as dimensões de 75x110mm (cód. 64295).

11. Forro: Embalagem plástica com dimensões 1,00x0,80x40 (Cód. 64771).

12. Lacre: Não aplicável.

13. Separadores: Não aplicável.

14. Conservar a -18°C.

15. Validade deverá ser de 12 meses.

16. Colar na caixa etiqueta HALAL.

17. Código DIPOA: 0290/1883.

18. Rastreabilidade:

1. Numero do SIF: **1883**
2. Data do Abate: **(Dia/Mês/Ano)**
3. Numero do lote: **00**
4. Sexo dos animais: **M ou F**
5. Idade dos animais: **0**



Etiqueta símbolo HALAL

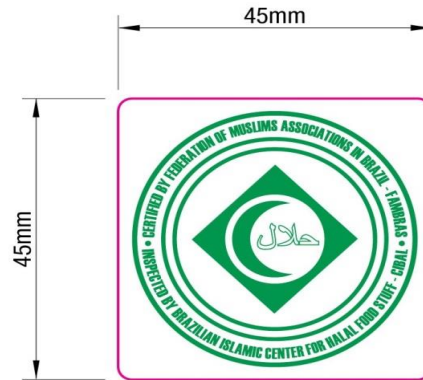

Etiqueta interna



Etiqueta testeira



CÓPIA ELETRÔNICA

ESTE DOCUMENTO QUANDO IMPRESSO TORNA-SE CÓPIA NÃO CONTROLADA

ELABORADO POR

REVISADO POR

APROVADO POR

Willian Santos
Assistente Controle de Qualidade

Larissa Garroni
Coordenadora Controle de Qualidade

Emerson de Barros Germiniani
Diretor Comercial